www.lombak.com

LOMBAK

5

112373 • SAYI: 2001-05 • EYLÜL 2001
FİYATI: 1 200 000 TL (KDV Dahil)

ATA SPORU

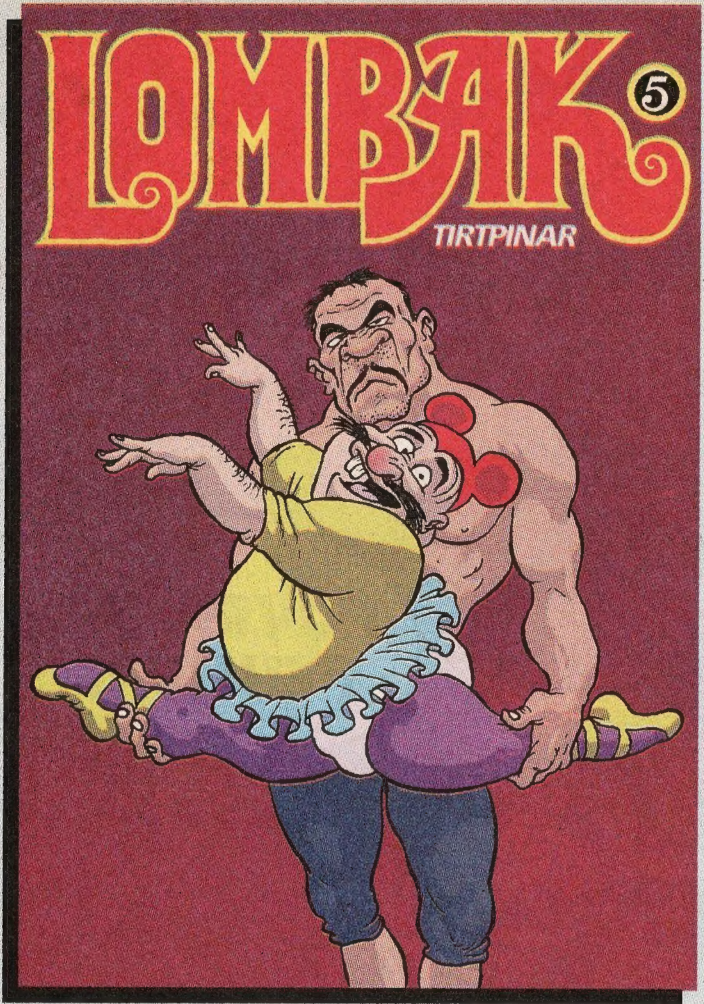
LOMBAK
5
TIRTPINAR

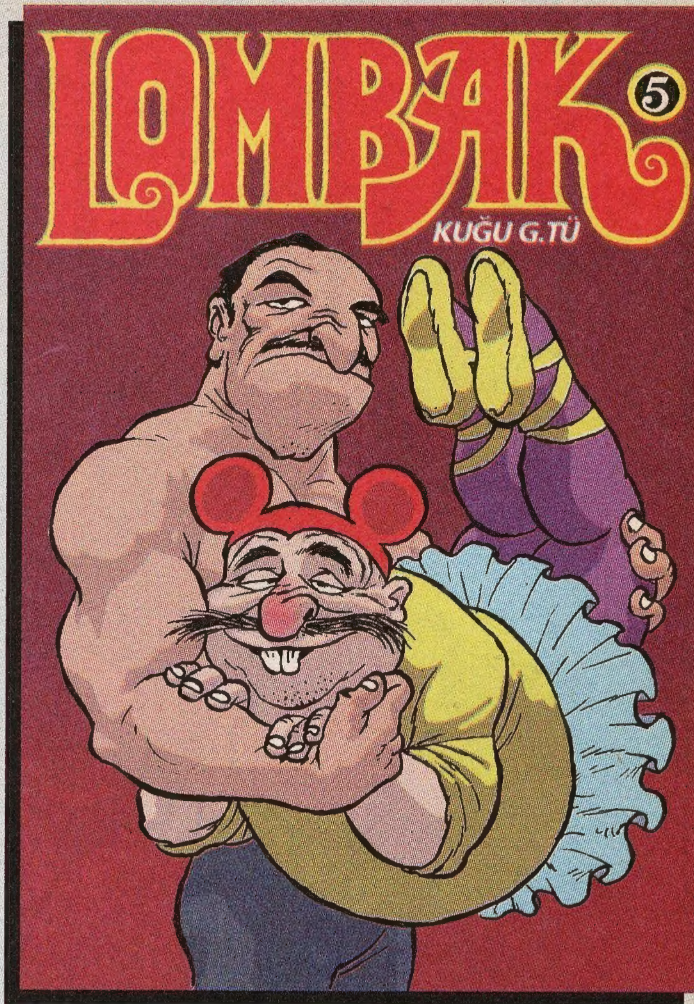
LOMBAK
5
KUĞU G.TÜ

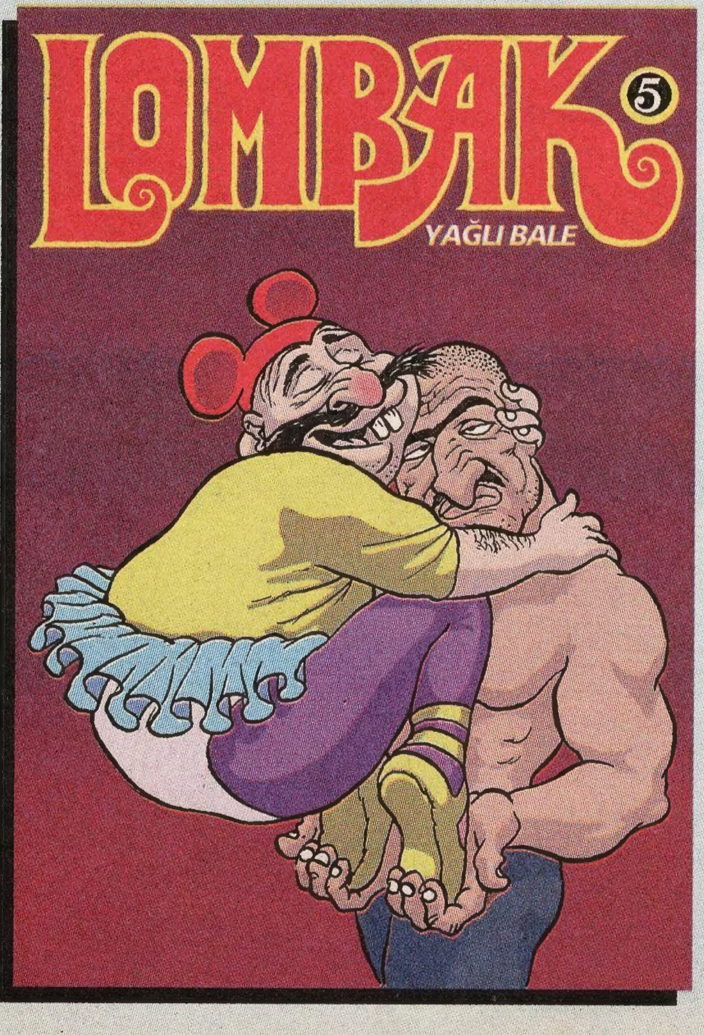
LOMBAK
5
YAĞLI BALE

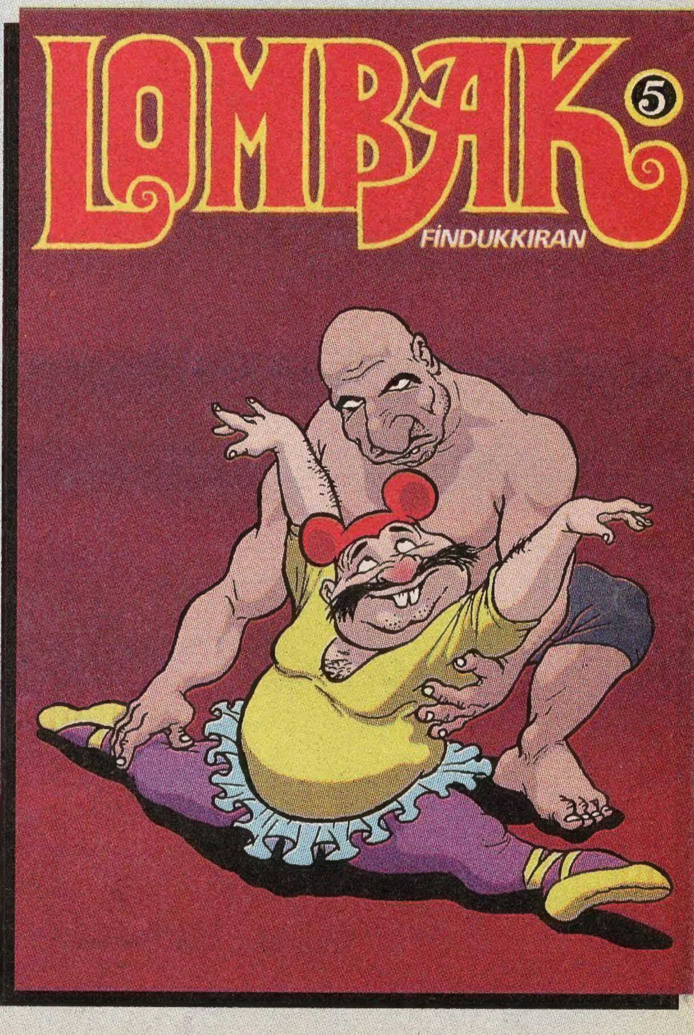
LOMBAK
5
FİNDUKKIRAN

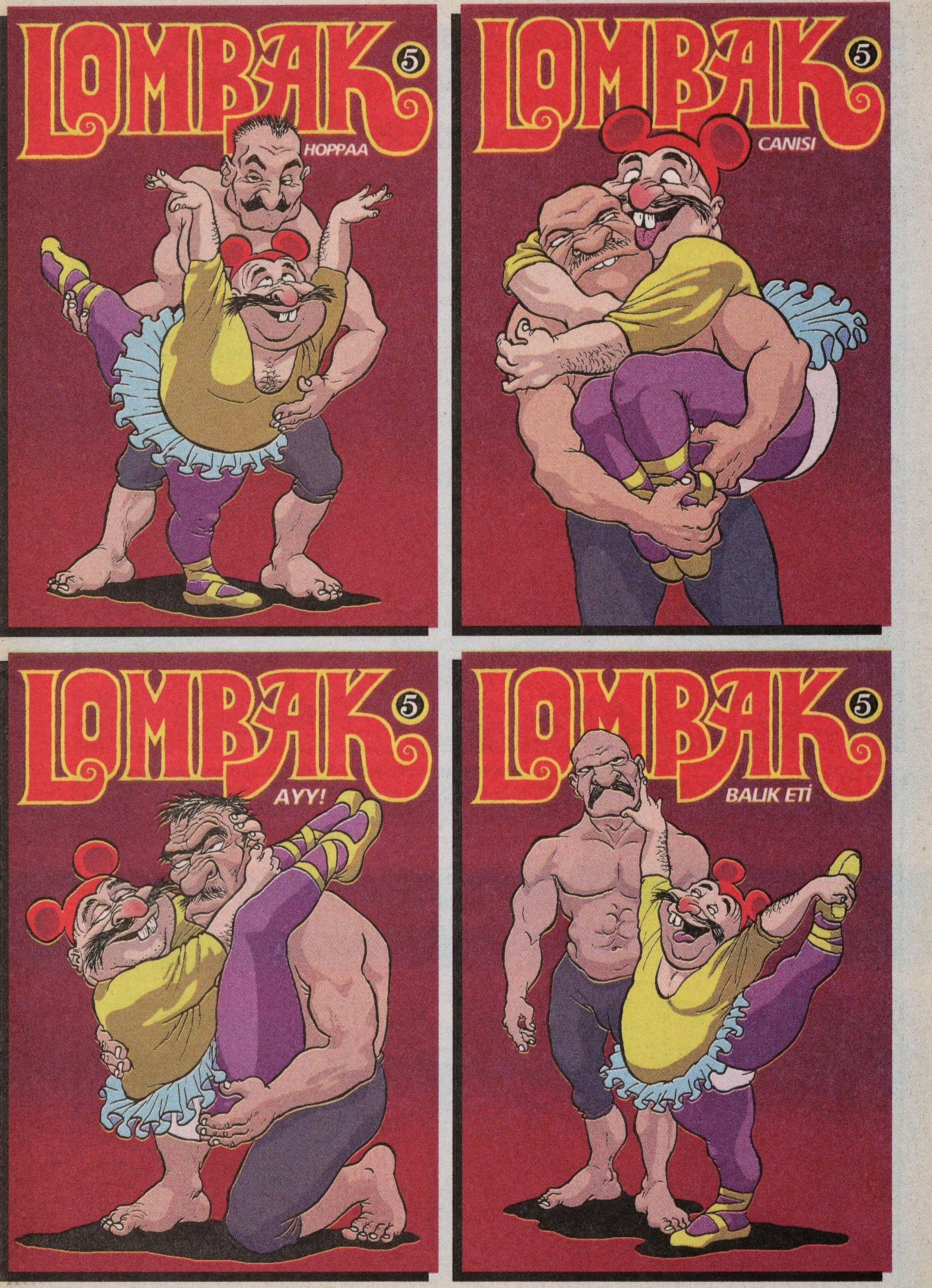
LOMBAK
5
HOPPAA
LOMBAK
5
CANISI
LOMBAK
5
AYY!
LOMBAK
5
BALIK ETİ

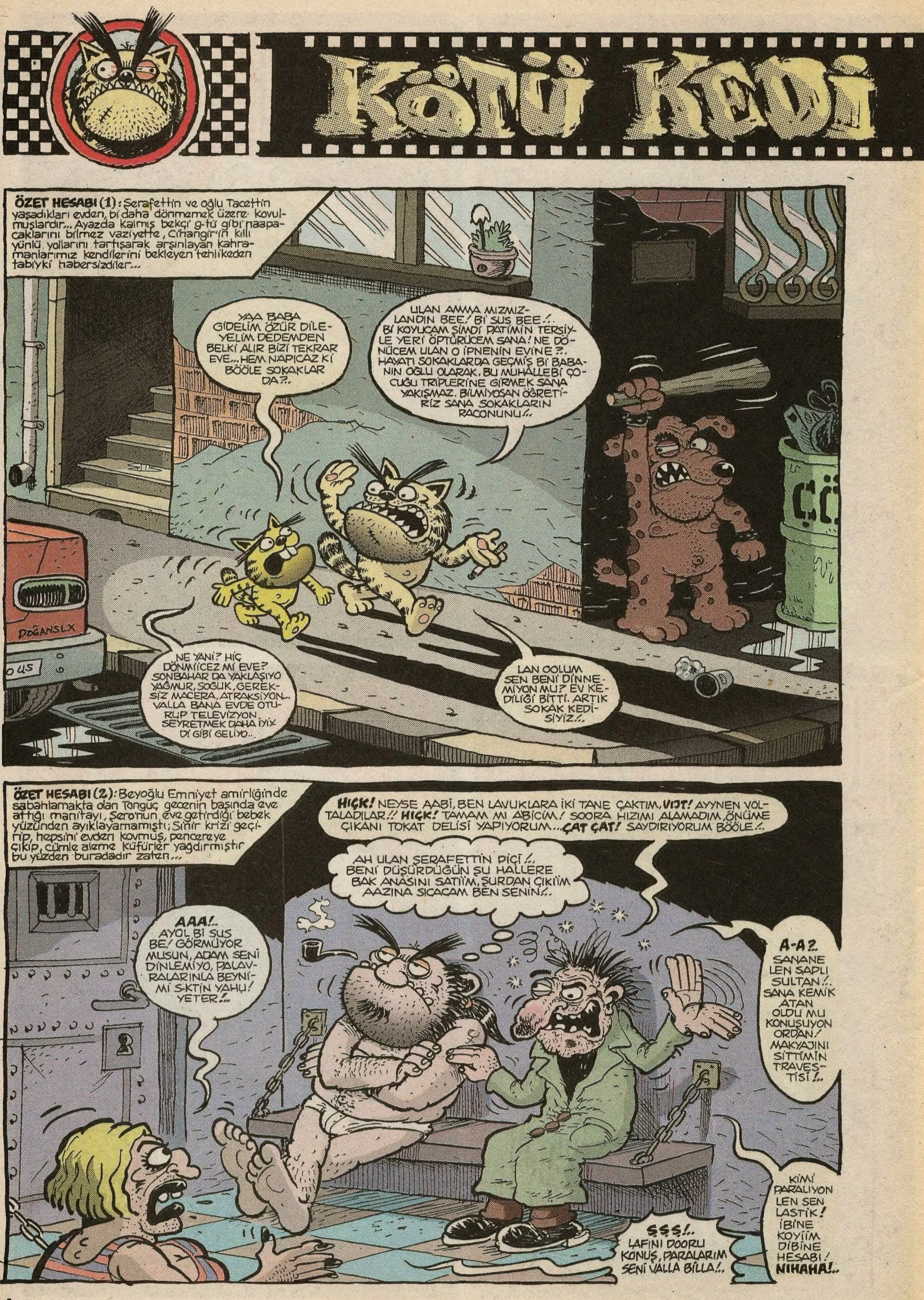
KÖTÜ KEDİ
ÖZET HESABI (1): Şerafettin ve oğlu Tacettin yaşadıkları evden, bi daha dönmemek üzere kovulmuşlardır... Ayazda kalmış bekçi g-tü gibi naapacaklarını bilmez vaziyette, Cihangir'in kıllı yünlü yollarını tartışarak arşınlayan kahramanlarımız kendilerini bekleyen tehlikeden tabiyki habersizdiler...
YAA BABA GİDELİM ÖZÜR DİLEYELİM DEDEMDEN BELKİ ALIR BİZİ TEKRAR EVE... HEM NAPICAZ Kİ BÖÖLE SOKAKLAR DA?..
ULAN AMMA MIZMIZLANDIN BEE! Bİ SUS BEE!.. Bİ KOYUCAM ŞİMDİ PATİMİN TERSİYLE YERİ ÖPTÜRÜCEM SANA! NE DÖNÜCEM ULAN O İPNENİN EVİNE?.. HAYATI SOKAKLARDA GEÇMİŞ Bİ BABANIN OĞLU OLARAK, BU MUHALLEBİ ÇOCUĞU TRİPLERİNE GİRMEK SANA YAKIŞMAZ. BİLMİYOSAN ÖĞRETİRİZ SANA SOKAKLARIN RACONUNU!..
NE YANİ? HİÇ DÖNMİİCEZ Mİ EVE? SONBAHAR DA YAKLAŞIYO YAĞMUR, SOĞUK, GEREKSİZ MACERA, ATRAKSİYON... VALLA BANA EVDE OTURUP TELEVİZYON SEYRETMEK DAHA İYİXDİ GİBİ GELİYO..
LAN OOLUM SEN BENİ DİNNEMİYON MU? EV KEDİLİĞİ BİTTİ. ARTIK SOKAK KEDİSİYİZ!..
ÖZET HESABI (2): Beyoğlu Emniyet amirliğinde sabahlamakta olan Tonguç gecenin başında eve attığı manitayı, Şero'nun eve getirdiği bebek yüzünden ayıklayamamıştı; Sinir krizi geçirip, hepsini evden kovmuş, pencereye çıkıp, cümle aleme küfürler yağdırmıştır bu yüzden buradadır zaten...
HIÇK! NEYSE AABİ, BEN LAVUKLARA İKİ TANE ÇAKTIM, VIJT! AYYNEN VOLTALADILAR!! HIÇK! TAMAM MI ABİCİM! SOORA HIZIMI ALAMADIM, ÖNÜME ÇIKANI TOKAT DELİSİ YAPIYORUM... ÇAT ÇAT! SAYDIRIYORUM BÖÖLE!..
AH ULAN ŞERAFETTİN PİÇİ!.. BENİ DÜŞÜRDÜĞÜN ŞU HALLERE BAK ANASINI SATIİM, ŞURDAN ÇIKIİM AAZINA SIÇACAM BEN SENİN!..
AAA!.. AYOL Bİ SUS BE! GÖRMÜYOR MUSUN, ADAM SENİ DİNLEMİYO, PALAVRALARINLA BEYNİMİ S-KTİN YAHU! YETER!..
A-A?.. SANANE LEN SAPLI SULTAN!.. SANA KEMİK ATAN OLDU MU KONUŞUYON ORDAN! MAKYAJINI SITTIMIN TRAVESTİSİ!..
ŞŞŞ!.. LAFINI DOORU KONUŞ, PARALARIM SENİ VALLA BİLLA!..
KİMİ PARALIYON LEN SEN LASTİK! İBİNE KOYİİM DİBİNE HESABI! NIHAHA!..

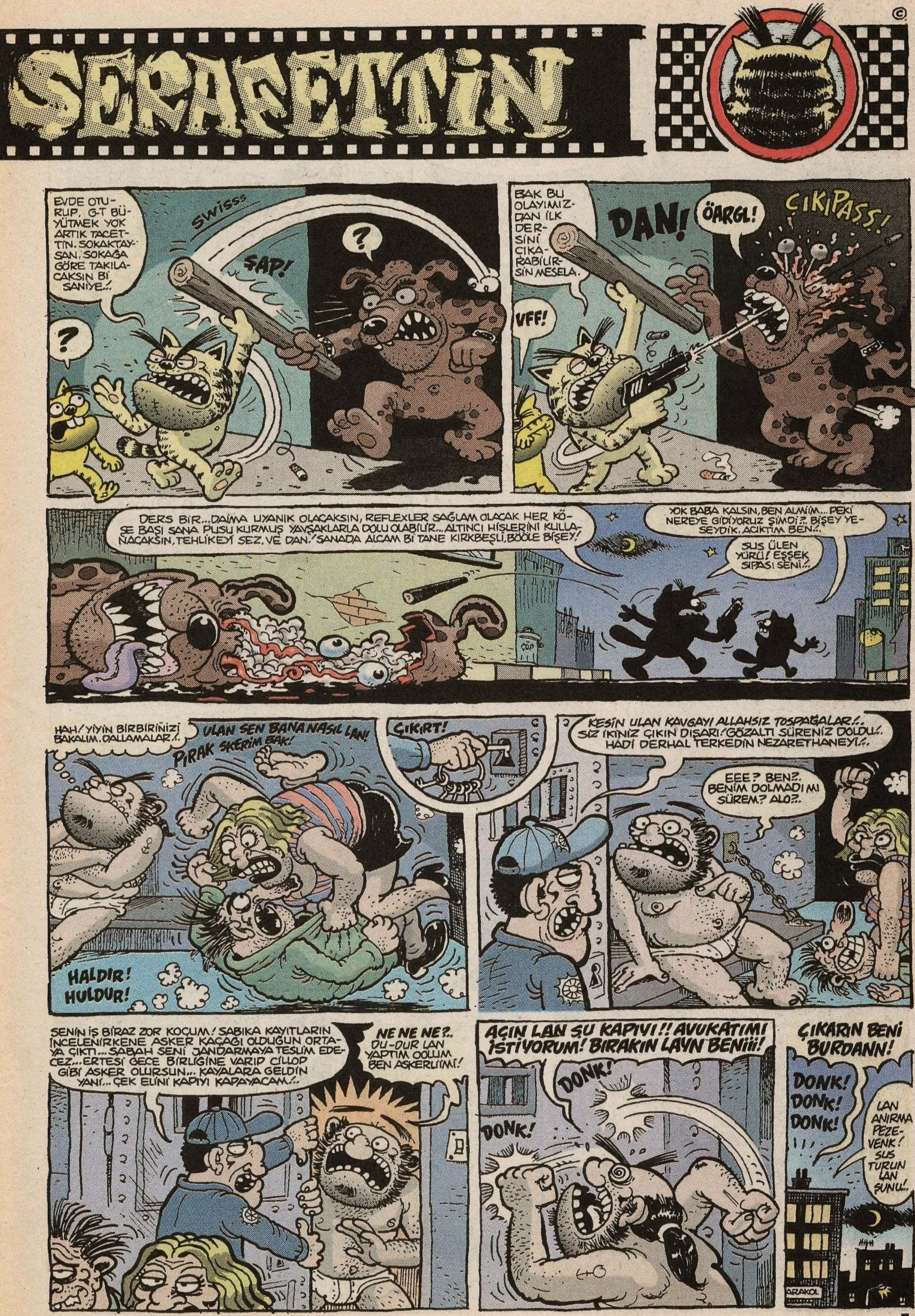
ŞERAFETTİN
EVDE OTURUP, G-T BÜYÜTMEK YOK ARTIK TACETTİN. SOKAKTAYSAN, SOKAĞA GÖRE TAKILACAKSIN Bİ SANİYE..!.
?
SWİSSS
ŞAP!
?
BAK BU OLAYIMIZDAN İLK DERSİNİ ÇIKARABİLİRSİN MESELA.
VFF!
DAN!
ÖARGL!
ÇIKİPASS!
DERS BİR...DAİMA UYANIK OLACAKSIN, REFLEXLER SAĞLAM OLACAK HER KÖŞE BAŞI SANA PUSU KURMUŞ YAVŞAKLARLA DOLU OLABİLİR...ALTINCI HİSLERİNİ KULLANACAKSIN, TEHLİKEYİ SEZ, VE DAN.! SANADA ALCAM Bİ TANE KIRKBEŞLİ, BÖÖLE BİŞEY!
YOK BABA KALSIN, BEN ALMİM... PEKİ NEREYE GİDİYORUZ ŞİMDİ?.. BİŞEY YESEYDİK, ACIKTIM BEN..!.
SUS ÜLEN YÜRÜ! EŞŞEK SIPASI SENİ..!.
ÇÖP
HAH! YİYİN BİRBİRİNİZİ BAKALIM, DALLAMALAR..!.
ULAN SEN BANA NASIL LAN!
PIRAK SKERİM BAK!
HALDIR! HULDUR!
ÇIKIRT!
KESİN ULAN KAVGAYI ALLAHSIZ TOSPAĞALAR..!.. SİZ İKİNİZ ÇIKIN DIŞARI! GÖZALTI SÜRENİZ DOLDU..!. HADİ DERHAL TERKEDİN NEZARETHANEYİ..!.
EEE? BEN?.. BENİM DOLMADI MI SÜREM? ALO?..
SENİN İŞ BİRAZ ZOR KOÇUM! SABIKA KAYITLARIN İNCELENİRKENE ASKER KAÇAĞI OLDUĞUN ORTAYA ÇIKTI... SABAH SENİ JANDARMAYA TESLİM EDECEZ... ERTESİ GECE BİRLİĞİNE VARIP CİLLOP GİBİ ASKER OLURSUN... KAYALARA GELDİN YANİ... ÇEK ELİNİ KAPIYI KAPAYACAM..!.
NE NE NE?..
DU-DUR LAN YAPTIM OOLUM BEN ASKERLİMİ!
AÇIN LAN ŞU KAPIYI!! AVUKATIMI İSTİYORUM! BIRAKIN LAYN BENİİİ!
DONK!
DONK!
ÇIKARIN BENİ BURDANN!
DONK! DONK! DONK!
LAN ANIRMA PEZEVENK! SUS TURUN LAN ŞUNU!.
ARAKOL

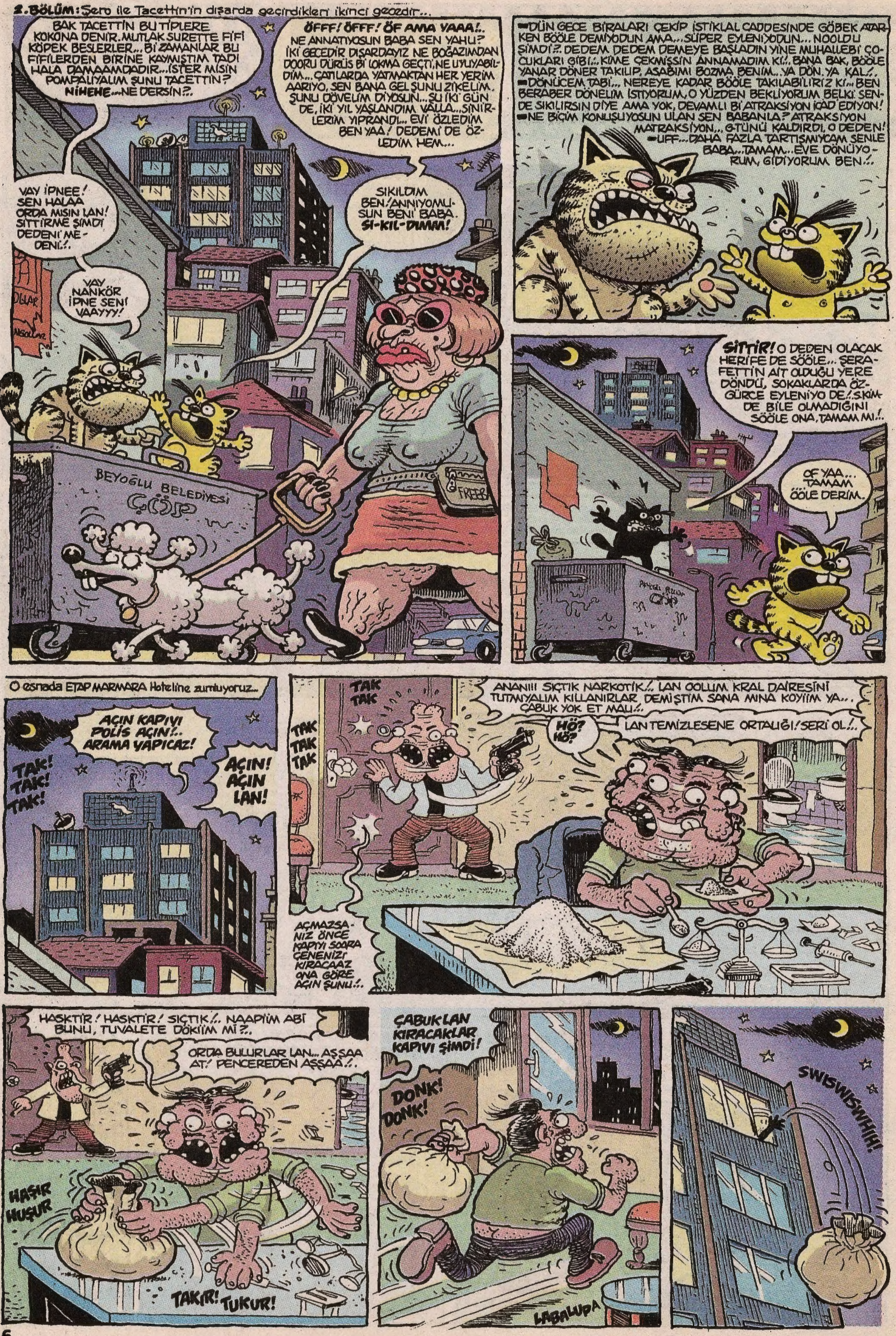
2. BÖLÜM: Şero ile Tacettin'in dışarda geçirdikleri ikinci gecedir...
BAK TACETTİN BU TİPLERE KOKONA DENİR. MUTLAK SURETTE FİFİ KÖPEK BESLERLER... Bİ ZAMANLAR BU FİFİLERDEN BİRİNE KAYMIŞTIM TADI HALA DAMAAMDADIR... İSTER MİSİN POMPALIYALIM ŞUNU TACETTİN? NİHEHE... NE DERSİN?..
ÖFFF! ÖFFF! ÖF AMA YAAA!.. NE ANNATIYOSUN BABA SEN YAHU? İKİ GECEDİR DIŞARDAYIZ NE BOĞAZIMDAN DOORU DÜRÜS Bİ LOKMA GEÇTİ, NE UYUYABİLDİM... ÇATILARDA YATMAKTAN HER YERİM AARIYO, SEN BANA GEL ŞUNU ZİKELİM, ŞUNU DÖVELİM DİYOSUN... ŞU İKİ GÜNDE, İKİ YIL YAŞLANDIM VALLA... SİNİRLERİM YIPRANDI... EVİ ÖZLEDİM BEN YAA! DEDEMİ DE ÖZLEDİM HEM...
SIKILDIM BEN! ANNIYOMUSUN BENİ BABA. SI-KIL-DIMM!
VAY İPNEE! SEN HALAA ORDA MISIN LAN! SITTIRME ŞİMDİ DEDENİ MEDENİ!.
VAY NANKÖR İPNE SEN! VAAYYY!
BEYOĞLU BELEDİYESİ ÇÖP
- DÜN GECE BİRALARI ÇEKİP İSTİKLAL CADDESİNDE GÖBEK ATARKEN BÖÖLE DEMİYODUN AMA... SÜPER EYLENİYODUN... NOOLDU ŞİMDİ?.. DEDEM DEDEM DEMEYE BAŞLADIN YİNE MUHALLEBİ ÇOCUKLARI GİBİ!.. KİME ÇEKMİŞSİN ANNAMADIM Kİ!.. BANA BAK, BÖÖLE YANAR DÖNER TAKILIP, ASABIMI BOZMA BENİM.. YA DÖN. YA KAL!.
- DÖNÜCEM TABİ... NEREYE KADAR BÖÖLE TAKILABİLİRİZ Kİ... BEN BERABER DÖNELİM İSTİYORUM, O YÜZDEN BEKLİYORUM BELKİ SENDE SIKILIRSIN DİYE AMA YOK, DEVAMLI Bİ ATRAKSİYON İCAD EDİYON!
- NE BİÇİM KONUŞUYOSUN ULAN SEN BABANLA? ATRAKSİYON MATRAKSİYON... G.TÜNÜ KALDIRDI, O DEDEN!
- UFF... DAHA FAZLA TARTIŞMIYCAM SENLE BABA... TAMAM... EVE DÖNÜYORUM, GİDİYORUM BEN!.
SİTTİR! O DEDEN OLACAK HERİFE DE SÖÖLE... ŞERAFETTİN AİT OLDUĞU YERE DÖNDÜ, SOKAKLARDA ÖZGÜRCE EYLENİYO DE!. S.KİMDE BİLE OLMADIĞINI SÖÖLE ONA, TAMAM MI!.
OF YAA... TAMAM... ÖÖLE DERİM.
O esnada ETAP MARMARA Hoteline zumluyoruz...
AÇIN KAPIYI POLİS AÇIN!.. ARAMA YAPICAZ!
TAK! TAK! TAK!
AÇIN! AÇIN LAN!
AÇMAZSANIZ ÖNCE KAPIYI SOARA ÇENENİZİ KIRACAAZ ONA GÖRE AÇIN ŞUNU!.
TAK TAK
TAK TAK TAK
ANANIII SIÇTIK NARKOTİK!.. LAN OOLUM KRAL DAİRESİNİ TUTMIYALIM KILLANIRLAR DEMİŞTİM SANA MINA KOYİİM YA... ÇABUK YOK ET MALI!..
HÖ? HÖ?
LAN TEMİZLESENE ORTALIĞI! SERİ OL!.
HASKTİR! HASKTİR! SIÇTIK!.. NAAPİİM ABİ BUNU, TUVALETE DÖKİİM Mİ?..
ORDA BULURLAR LAN... AŞŞAA AT! PENCEREDEN AŞŞAA!.
HAŞIR HUŞUR
TAKIR! TUKUR!
ÇABUK LAN KIRACAKLAR KAPIYI ŞİMDİ!
DONK! DONK!
SWISWISWHIIH!
LABALUPA

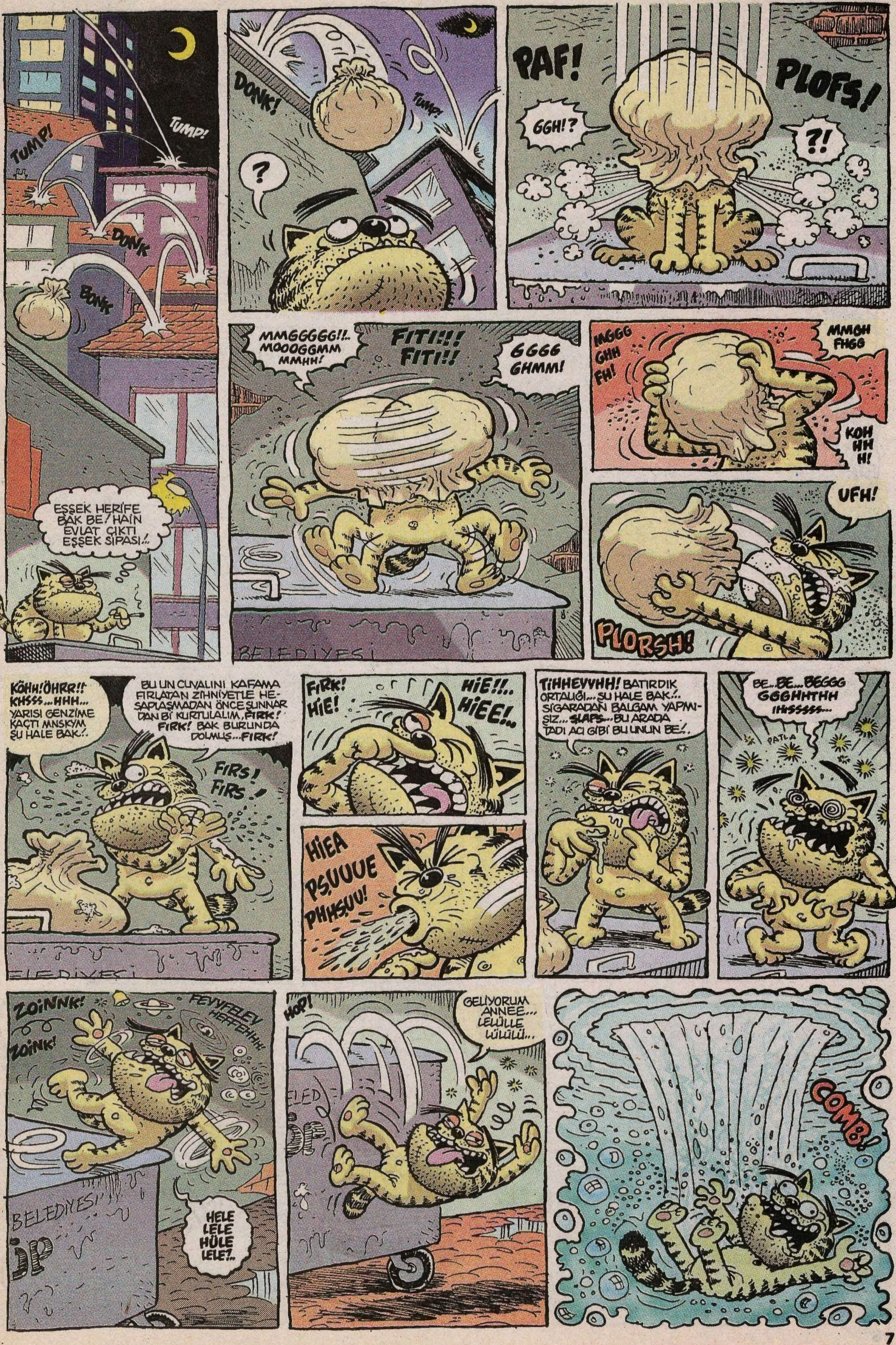
TUMP!
TUMP!
DONK
BONK
DONK!
?
TUMP!
PAF!
PLOFS!
GGH!?
?!
EŞŞEK HERİFE BAK BE/ HAİN EVLAT ÇIKTI EŞŞEK SIPASI/.
MMGGGGG!!.. MOOOGGMM MMHH!
FITI!!! FITI!!
GGGG GHMM!
MGGG GHH FH!
MMGH FHGG
KOH HH H!
UFH!
PLORSH!
BELEDİYESİ
KÖHH!ÖHRR!! KHSSS...HHH... YARISI GENZİME KAÇTI MNSKYM ŞU HALE BAK/.
BU UN ÇUVALINI KAFAMA FIRLATAN ZİHNİYETLE HESAPLAŞMADAN ÖNCE ŞUNNARDAN Bİ KURTULALIM, FIRK! FIRK! BAK BURUNDA DOLMUŞ...FIRK!
FIRS! FIRS!
FIRK! HIE!
HIE!!.. HIEE!..
HIEA PSUUUE PHHSUU!
TİHHEVVHH! BATIRDIK ORTALIĞI...ŞU HALE BAK/.. SİGARADAN BALGAM YAPMIŞIZ... ŞLAPS...BU ARADA TADI ACI GİBİ BU UNUN BE/.
BE..BE...BEGGG GGGHHTHH IHISSSSS...
PATLA
ZOİNNK!
ZOİNK!
FEVVFELEV HEFFEHHH!
HELE LELE HÜLE LELE?..
HOP!
GELİYORUM ANNEE... LELÜLLE LÜLÜLÜ...
COMB!

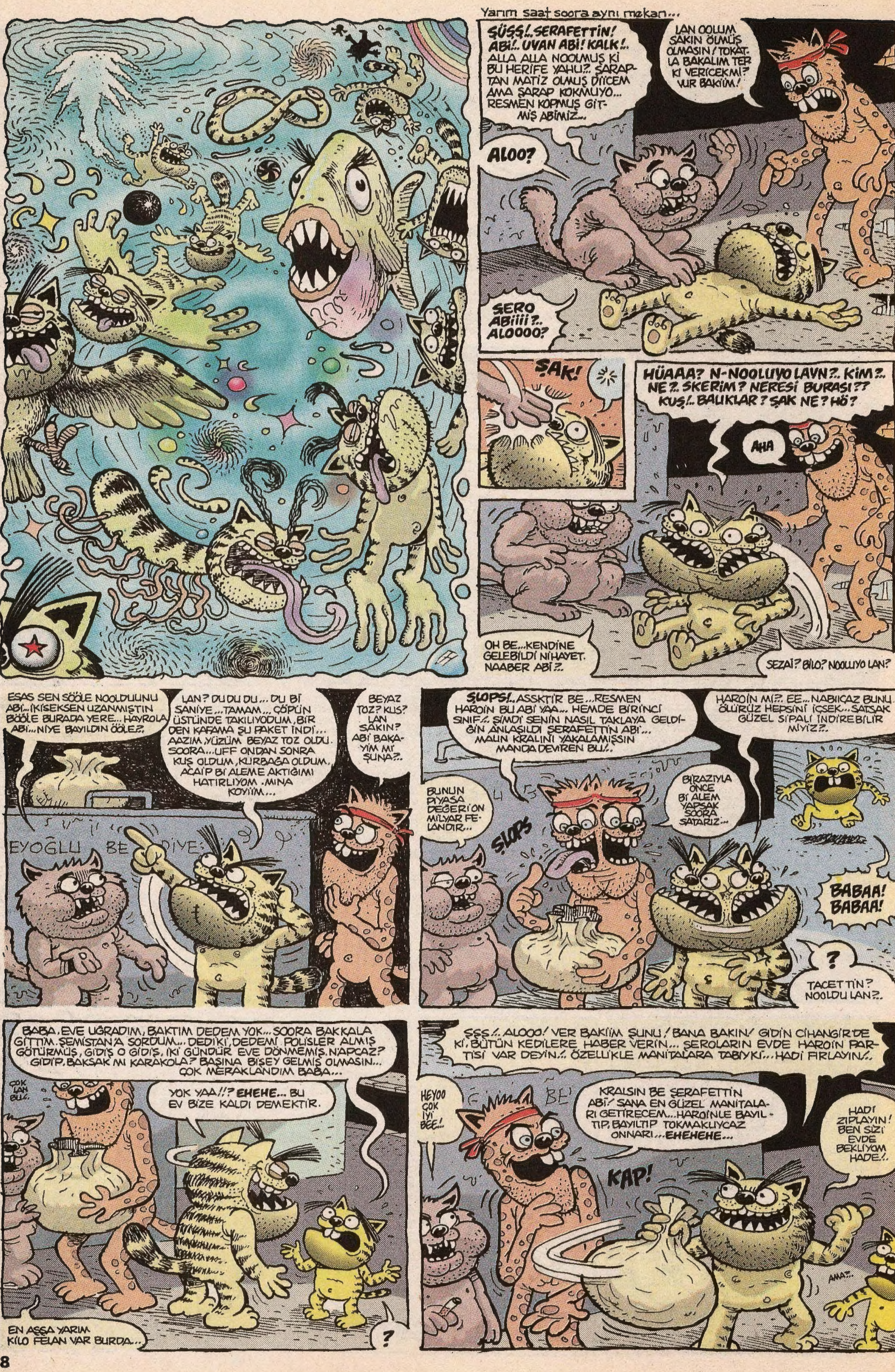
Yarım saat soora aynı mekan...
ŞÜŞŞ!.. SERAFETTİN! ABİ!.. UYAN ABİ! KALK!.. ALLA ALLA NOOLMUŞ Kİ BU HERİFE YAHU?.. ŞARAPTAN MATİZ OLMUŞ DİİCEM AMA ŞARAP KOKMUYO... RESMEN KOPMUŞ GİTMİŞ ABİMİZ...
LAN OOLUM SAKIN ÖLMÜŞ OLMASIN! TOKATLA BAKALIM TER Kİ VERİCEKMİ? VUR BAKİİM!
ALOO?
SERO ABİİİİ?.. ALOOOO?
ŞAK!
HÜAAA? N-NOOLUYO LAVN?.. KİM?.. NE?.. SKERİM? NERESİ BURASI?? KUŞ!.. BALIKLAR? ŞAK NE? HÖ?
AHA
OH BE... KENDİNE GELEBİLDİ NİHAYET. NAABER ABİ?..
SEZAİ? BİLO? NOOLUYO LAN?
ESAS SEN SÖÖLE NOOLDUUNU ABİ... İKİSEKSEN UZANMIŞTIN BÖÖLE BURADA YERE... HAYROLA ABİ... NİYE BAYILDIN ÖÖLE?.
LAN? DU DU DU... DU Bİ SANİYE... TAMAM... ÇÖPÜN ÜSTÜNDE TAKILIYODUM, BİRDEN KAFAMA ŞU PAKET İNDİ... AAZIM, YÜZÜM BEYAZ TOZ OLDU. SOORA... UFF ONDAN SONRA KUŞ OLDUM, KURBAĞA OLDUM, ACAİP Bİ ALEME AKTIĞIMI HATIRLIYOM. MINA KOYİİM...
BEYAZ TOZ? KUŞ? LAN SAKIN? ABİ BAKAYIM MI ŞUNA?..
EYOĞLU BE DİYE
ŞLOPS!.. ASSKTİR BE... RESMEN HAROİN BU ABİ YAA... HEMDE BİRİNCİ SINIF!.. ŞİMDİ SENİN NASIL TAKLAYA GELDİĞİN ANLAŞILDI ŞERAFETTİN ABİ... MALIN KRALINI YAKALAMIŞSIN MANDA DEVİREN BU!..
HAROİN MI?.. EE... NABIICAZ BUNU ÖLÜRÜZ HEPSİNİ İÇSEK... SATSAK GÜZEL SİPALİ İNDİREBİLİR MİYİZ?..
BUNUN PİYASA DEĞERİ ON MİLYAR FELANDIR...
SLOPS
BIRAZIYLA ÖNCE Bİ ALEM YAPSAK SOORA SATARIZ...
BABAA! BABAA!
?
TACETTİN? NOOLDU LAN?..
BABA, EVE UĞRADIM, BAKTIM DEDEM YOK... SOORA BAKKALA GİTTİM, ŞEMİSTAN'A SORDUM... DEDİ Kİ, DEDEMİ POLİSLER ALMIŞ GÖTÜRMÜŞ, GIDIŞ O GIDIŞ, İKİ GÜNDÜR EVE DÖNMEMİŞ. N'APCAZ? GİDİP, BAKSAK MI KARAKOLA? BAŞINA BİŞEY GELMİŞ OLMASIN... ÇOK MERAKLANDIM BABA...
ÇOK LAN BU!
YOK YAA!!? EHEHE... BU EV BİZE KALDI DEMEKTİR.
EN AŞŞA YARIM KİLO FELAN VAR BURDA...
?
ŞŞŞ!.. ALOOO! VER BAKİİM ŞUNU! BANA BAKIN! GİDİN CİHANGİR'DEKİ, BÜTÜN KEDİLERE HABER VERİN... ŞEROLARIN EVDE HAROİN PARTİSİ VAR DEYİN!.. ÖZELLİKLE MANİTALARA TABİYKİ... HADİ FIRLAYIN!..
HEYOO ÇOK İYİ BEE!..
BE!
KRALSIN BE ŞERAFETTİN ABİ! SANA EN GÜZEL MANİTALARI GETİRECEM... HAROİNLE BAYILTIP, BAYILTIP TOKMAKLIYCAZ ONNARI... EHEHEHE...
HADİ ZIPLAYIN! BEN SİZİ EVDE BEKLİYOM HADE!..
KAP!
AMA?..

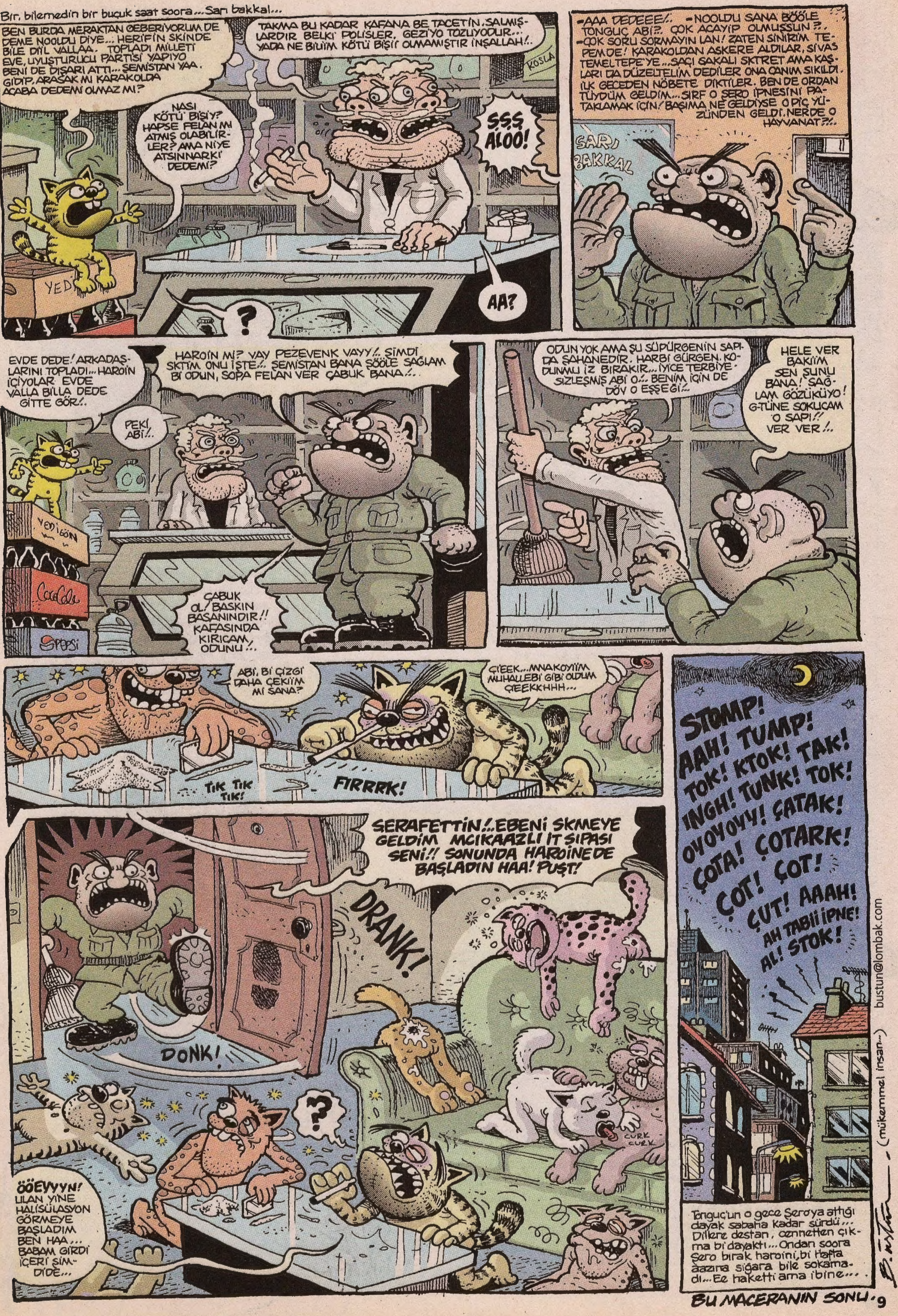
Bır, bilemedin bir buçuk saat soora... Sarı bakkal...
BEN BURDA MERAKTAN GEBERİYORUM DE DEME NOOLDU DİYE... HERİFİN SKİNDE BİLE DİİL VALLAA. TOPLADI MİLLETİ EVE, UYUŞTURUCU PARTİSİ YAPIYO BENİ DE DIŞARI ATTI... ŞEMİSTAN YAA. GİDİP, ARASAK MI KARAKOLDA ACABA DEDEMİ OLMAZ MI?
TAKMA BU KADAR KAFANA BE TACETTİN. SALMIŞLARDIR BELKİ POLİSLER, GEZİYO TOZUYODUR... YADA NE BİLİİM KÖTÜ BİŞİİ OLMAMIŞTIR İNŞALLAH!..
NASI KÖTÜ BİŞİY? HAPSE FELAN MI ATMIŞ OLABİLİRLER? AMA NİYE ATSINNARKİ DEDEMİ?
ŞŞŞ ALOO!
KOSLA
?
AA?
-AAA DEDEEE!.. -NOOLDU SANA BÖÖLE TONGUÇ ABİ?. ÇOK ACAYİP OLMUŞSUN?..
-ÇOK SORU SORMAYIN LAN! ZATEN SİNİRİM TEPEMDE! KARAKOLDAN ASKERE ALDILAR, SİVAS TEMELTEPE'YE... SAÇI SAKALI SKTRET AMA KAŞLARI DA DÜZELTELİM DEDİLER ONA CANIM SIKILDI. İLK GECEDEN NÖBETE DİKTİLER. BEN DE ORDAN TÜYDÜM GELDİM... SIRF O ŞERO İPNESİNİ PATAKLAMAK İÇİN! BAŞIMA NE GELDİYSE O PİÇ YÜZÜNDEN GELDİ. NERDE O HAYVANAT?!..
SARI BAKKAL
EVDE DEDE! ARKADAŞLARINI TOPLADI... HAROİN İÇİYOLAR EVDE VALLA BİLLA DEDE GİTTE GÖR!..
HAROİN MI? VAY PEZEVENK VAYY!.. ŞİMDİ SKTİM ONU İŞTE!.. ŞEMİSTAN BANA SÖÖLE SAĞLAM Bİ ODUN, SOPA FELAN VER ÇABUK BANA!..
PEKİ ABİ!..
ÇABUK OL! BASKIN BASANINDIR!! KAFASINDA KIRICAM, ODUNU!..
ODUN YOK AMA ŞU SÜPÜRGENİN SAPIDA ŞAHANEDİR. HARBİ GÜRGEN. KODUNMU İZ BIRAKIR... İYİCE TERBİYESİZLEŞMİŞ ABİ O!.. BENİM İÇİN DE DÖV O EŞŞEĞİ!..
HELE VER BAKİİM SEN ŞUNU BANA! SAĞLAM GÖZÜKÜYO! G-TÜNE SOKUCAM O SAPI!! VER VER!..
ABİ, Bİ ÇİZGİ DAHA ÇEKİİM MI SANA?
ÇİEEK... MNAKOYİİM MUHALLEBİ GİBİ OLDUM ÇEEKKHHH...
TIK TIK TIK!
FIRRRK!
STOMP! AAH! TUMP! TOK! KTOK! TAK! INGH! TUNK! TOK! OYOYOYY! ÇATAK! ÇOTA! ÇOTARK! ÇOT! ÇOT! ÇUT! AAAH! AH TABİİ İPNE! AL! STOK!
SERAFETTİN!.. EBENİ SKMEYE GELDİM MCIKAAZLI İT ŞIPASI SENİ!! SONUNDA HAROİNE DE BAŞLADIN HAA! PUŞT!
DRANK!
DONK!
?
CURK CURK
ÖÖEVYYN! ULAN YİNE HALİSÜLASYON GÖRMEYE BAŞLADIM BEN HAA... BABAM GİRDİ İÇERİ ŞİMDİDE...
Tonguç'un o gece Şeroya attığı dayak sabaha kadar sürdü... Dillere destan, cennetten çıkma bi dayaktı... Ondan soora Şero bırak haroini, bi hafta ağzına sigara bile sokamadı... Ee haketti ama ibine...
bustun@lombak.com
(mükemmel insan)
BU MACERANIN SONU.

Sosyete Forever

Katıldıkları maskeli balolarda dikkatleri sürekli üzerlerine çeken Yesari bey (Horoz olan), Comtere gül hanım (Kedi olan), Redbullettin bey (Köpek olan), Daşşakcan bey (eşşek olan-dikkat ettiniz mi tesadüfe, ismiyle girdiği kılıkta iki tane yanyana ş harfi var) en az yirmi Televole'ye malzeme olabilecek kadar çılgın bir dörtlü... Bir önceki maskeli baloya "Bir Türk, bir Alman, bir Fransız, bir İngiliz Fıkra Dörtlüsü" olarak katılan sosyetenin bu post çılgın dörtlüsü iyileşmesi için bir şok gereken herkese ısrarla tavsiye ediliyor... Bir sonraki maskeli baloya ise; "Hürmüz ve Yedi kocasının dışındaki üç sevgilisi..." olarak katılacaklarını açıklayan dörtlü fotoğrafta "Chine White Mızıkacıları" olarak görülüyor. Dörtlü bu şekilde o kadar mutluydu ki birbirlerinden çiş yapmak için bile ayrılmayıp çişi gelen pozisyonunu hiç bozmadan alttakilerin üzerine yaptı...

Zik ürünleri sektöründe önemli bir pazar payına sahip olan Arguvan bey bu kez ürünlerini bizzat kendisi konu mankenliği yaparak zik sahiplerine tanıttı. Daha önce meyva kokulu ve meyva tadında prezervatifler üreten zik kafalı Arguvan bey, bu kez de sucuk, sosis ve salam tadında olan prezervatifleri kadınların damak zevkine sunarken, soyguncuların da kafalarına kadın çorabı yerine prezervatif takması durumunda daha tahrik edici bir görünüme sahip olabileceklerini belirtti... Arguvan beyi rahmetli babası bu durumda görseydi kim bilir oğluyla nasıl da gurur duyardı...(Belki de tekmelerdi...Kim bilir...)

Sosyetenin hayvansever (Evcil geyik sahibi...) hanımlarından Vajinur Kanırmış, tatilini Bodrum BeyazTürk Bükü'nde jigolosu Diplettin ile geçirdi. Etiler'de bir sokakta Asfalt Delici olarak çalışırken keşfedilen Diplettin, Vajinur hanımı seyyar sperm bankasına çevirdi. Bu arada kocasına olan sevgisini de dötünde geçici tattoo (Tatil bitince kocası tarafından görünmemesi lazım...) olarak sürdüren çılgın sosyetik azgının dötü büyüdükçe kocası Gavattin'in boynuzlarının da büyüdüğü görüldü. Yaz geceleri boyunca Vajinur hanımın orgazm naraları, zevk böğürmeleri BeyazTürk Bükü'nün Dump Tıss seslerine karışırken; gündüzleri de denizde, kumsalda, kabinde, teknede, ağaç altlarında, deniz yatağında, jet skide, şezlongda çiftleşmeye devam ettiler. Gavattin bey ise karısının adına yaptırdığı Erkek Öğrenci Yurdu'nun inşaatıyla ilgilendi..

"Aman Sermaye Bölünmesin" kaygılı kurulan akraba şirketlerinden Bacanaklar Holding'in ortakları Rusya'ya yapacakları yatırım konusunda kendi aralarında uzlaşamayınca; "O halde kimin bacağı güzelse onun dediği olsun..." diyerek bacaklarını yarıştırdılar. İsimleri Cevdet, Vahdet, Tühdet olan bu bacanaklar (Siz hep kardeş isimlerini kafiyeli olur sanırdınız di mi?...) jüri konusunda hiç kimseye güvenemeyince TEM Otoyoluna çıkıp bacaklarını açarak kamyonculara otostop çektiler. Fakat maalesef hiçbir kamyon durmadığı gibi Ahlak Masası'nca Zührevi Hastalıklar Hastanesi'ne sevk edilip dübür muayenesinden geçtiler. Bir tuhaf Sosyete Forever haberi daha burada sona ererken yapımda ve yayında emeği geçenlerin çalıştığı Büyük Dedikodu Merkezi olarak şen ve esen kalın sevgili okuyucular...

Suyun Kaldırma Kuvvetinin bulunmasından ikibin sene sonra Balonun Kaldırma Kuvvetini bulan sosyetenin cimri çifti Cem bey ile Oya hanım; (Aileleri de cimriydi harften tasarruf olsun diye üç harfli isim koymuşlar.) çıplaklar kamplarıyla ünlü olan Mikonos Adası'nda cimriliklerini gözler önüne serdiler. Viagra'ya para vermek istemeyen Cem bey çükünü balonla havalandırırken eşi Oya hanım da silikona para vermeyip memelerini balonla havaya dikti... Cimrilikten jigololarını bile inşaatlardan amele tavlayarak bulan Oya hanım, estetik ameliyatı olmak yerine de cildini mandalla geriyor. Tabii Cem bey de cimrilikte eşi Oya hanımdan aşağı kalmayıp, metres olarak 15 gün sağ elini, 15 gün de sol elini kullanıyor.

Parfüm ithalatçısı Böhüttün bey, 60. Doğum gününü eşi Kuniye hanım ve yakın aile dostları olan Ruhu Genç İşadamları Derneği Başkanı olan Tıklattın bey ve zarif eşi Büzziye hanım arasında samimi bir ortamda kutladı... Pastada bulunan 60 adet mum için Tıklattın bey, Böhüttün beye "Sende bu mumları söndürecek döt var mı?..." sorusunun üzerine hırslanıp, azmeden Böhüttün bey doğum günü pastasının mumlarını ossurarak söndürdü.

Kuniye hanım şu sıralar "Gümmmbeeeet!..." efektiyle ossuran kocası Böhüttün beyin dötüyle gurur duyuyor... Böhüttün beyin doğum günü pastasının frambuazlı değil de viagralı olması ise olaya ayrı bir hoşluk kattı... Samimi bir şekilde kutlanan doğum gününü daha da sapsamimi bir havaya soktu... Doğum gününün bitimine doğru dörtlünün pastaları birbirlerinin vücutlarından yalayıp yiyerek durduk yerde en az bin kalori almanın utancı vardı yüzlerinde...

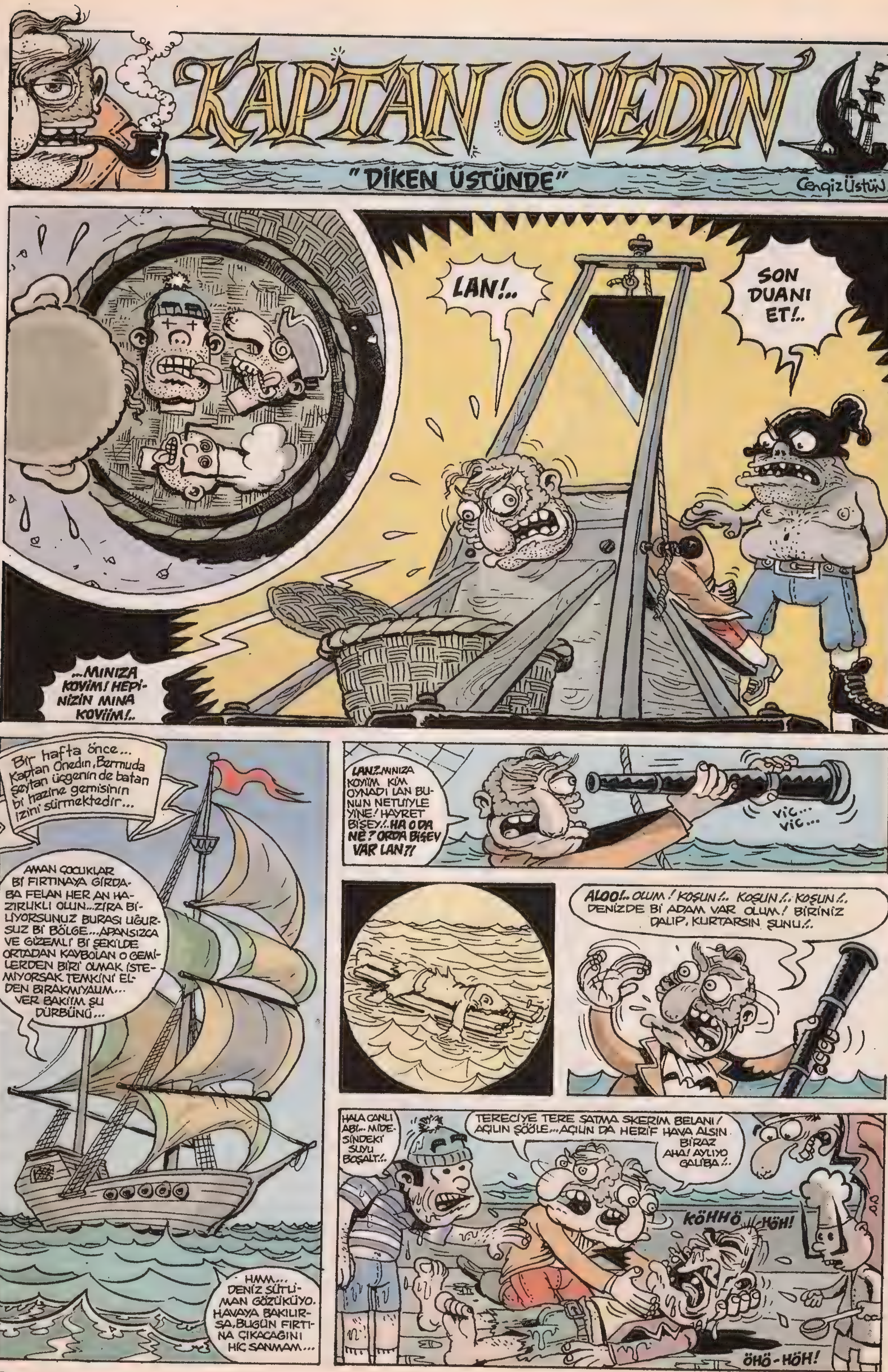

KAPTAN ONEDIN
"DİKEN ÜSTÜNDE"
Cengiz Üstün.
LAN!..
SON DUANI ET!..
...MINIZA KOYİM! HEPİNİZİN MINA KOYİİM!..
Bir hafta önce... Kaptan Onedin, Bermuda şeytan üçgenin de batan bi hazine gemisinin izini sürmektedir...
AMAN ÇOCUKLAR Bİ FIRTINAYA GİRDABA FELAN HER AN HAZIRLIKLI OLUN...ZIRA BİLİYORSUNUZ BURASI UĞURSUZ Bİ BÖLGE...APANSIZCA VE GİZEMLİ Bİ ŞEKİLDE ORTADAN KAYBOLAN O GEMİLERDEN BİRİ OLMAK İSTEMİYORSAK TEMKİNİ ELDEN BIRAKMIYALIM... VER BAKIİM ŞU DÜRBÜNÜ...
HMM... DENİZ SÜTLIMAN GÖZÜKÜYO. HAVAYA BAKILIRSA, BUGÜN FIRTINA ÇIKACAĞINI HİÇ SANMAM...
LAN!..MINIZA KOYİİM KİM OYNADI LAN BUNUN NETUIYLE YİNE! HAYRET BİŞEY!..HA O DA NE? ORDA BİŞEY VAR LAN?!
VIC... VIC...
ALOO!.. OLUM! KOŞUN!.. KOŞUN!.. KOŞUN!.. DENİZDE Bİ ADAM VAR OLUM! BİRİNİZ DALIP, KURTARSIN ŞUNU!..
HALA CANLI ABİ... MİDESİNDEKİ SUYU BOŞALT!..
TERECİYE TERE SATMA SKERİM BELANI! AÇILIN ŞÖÖLE...AÇILIN DA HERİF HAVA ALSIN BİRAZ
AHA! AYLIYO GALİBA!..
KÖHHÖ HÖH!
ÖHÖ-HÖH!

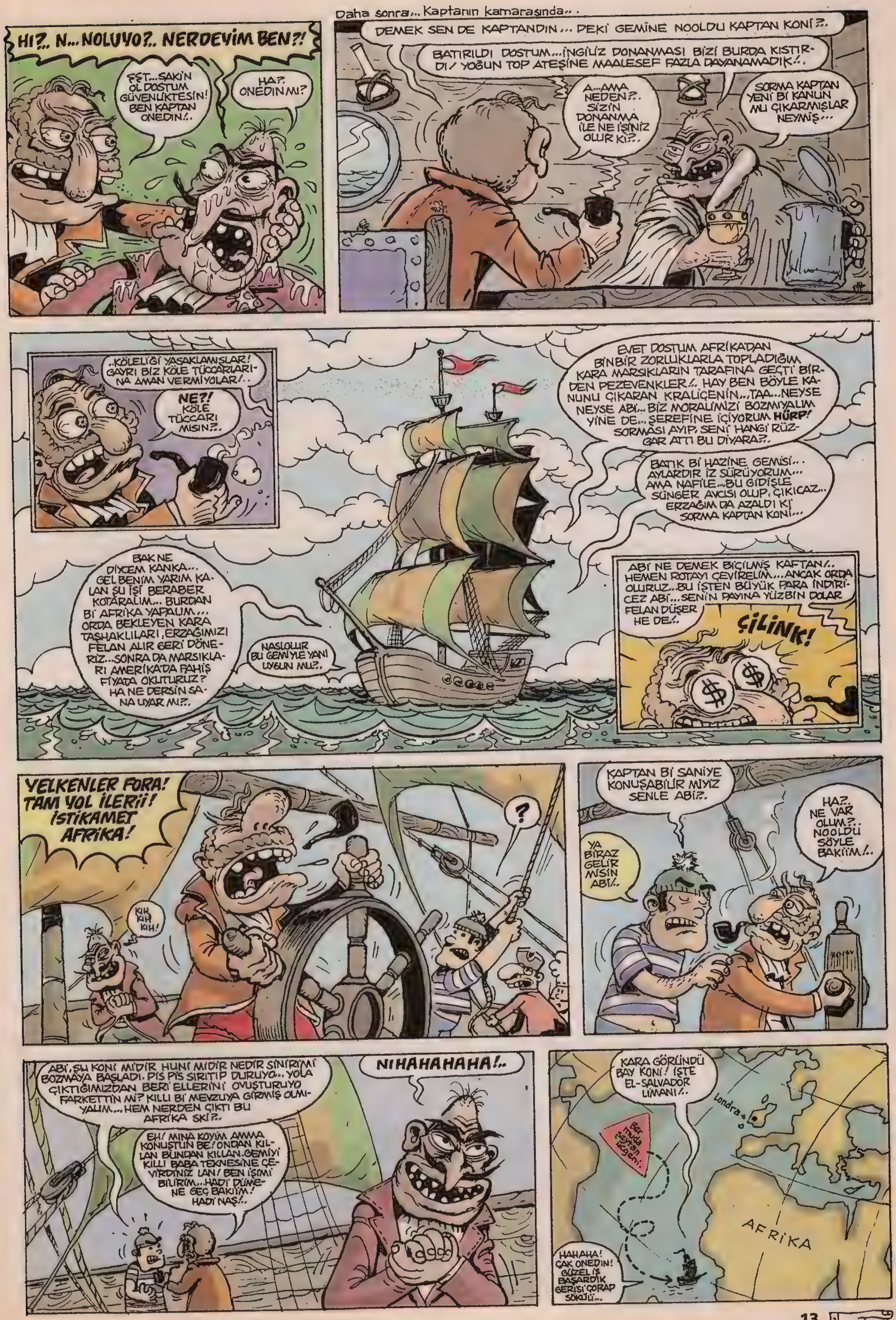

HI?.. N...NOLUYO?.. NERDEYİM BEN?!
ŞŞT...SAKİN OL DOSTUM GÜVENLİKTESİN! BEN KAPTAN ONEDİN!..
HA?. ONEDİN MI?
Daha sonra... Kaptanın kamarasında...
DEMEK SEN DE KAPTANDIN... PEKİ GEMİNE NOOLDU KAPTAN KONİ?..
BATIRILDI DOSTUM...İNGİLİZ DONANMASI BİZİ BURDA KISTIRDI! YOĞUN TOP ATEŞİNE MAALESEF FAZLA DAYANAMADIK!..
A...AMA NEDEN?.. SİZİN DONANMA İLE NE İŞİNİZ OLUR Kİ?..
SORMA KAPTAN YENİ Bİ KANUN MU ÇIKARMIŞLAR NEYMİŞ...
..KÖLELİĞİ YASAKLAMIŞLAR! GAYRI BİZ KÖLE TÜCCARLARINA AMAN VERMİYOLAR!..
NE?! KÖLE TÜCCARI MISIN?..
EVET DOSTUM AFRİKA'DAN BİNBİR ZORLUKLARLA TOPLADIĞIM KARA MARSIKLARIN TARAFINA GEÇTİ BİRDEN PEZEVENKLER!.. HAY BEN BÖYLE KANUNU ÇIKARAN KRALİÇENİN...TAA...NEYSE NEYSE ABİ... BİZ MORALİMİZİ BOZMIYALIM YİNE DE... ŞEREFİNE İÇİYORUM HÜRP! SORMASI AYIP, SENİ HANGİ RÜZGAR ATTI BU DİYARA?..
BATIK Bİ HAZİNE GEMİSİ.. AYLARDIR İZ SÜRÜYORUM... AMA NAFİLE...BU GİDİŞLE SÜNGER AVCISI OLUP ÇIKICAZ... ERZAĞIM DA AZALDI Kİ SORMA KAPTAN KONİ...
BAK NE DİYCEM KANKA... GEL BENİM YARIM KALAN ŞU İŞİ BERABER KOTARALIM... BURDAN Bİ AFRİKA YAPALIM... ORDA BEKLEYEN KARA TAŞAKLILARI, ERZAĞIMIZI FELAN ALIR GERİ DÖNERİZ...SONRA DA MARSIKLARI AMERİKA'DA FAHİŞ FİYATA OKUTURUZ? HA NE DERSİN SANA UYAR MI?..
NASIL OLUR BU GEMİYLE YANİ UYGUN MU?..
ABİ NE DEMEK BİÇİLMİŞ KAFTAN!.. HEMEN ROTAYI ÇEVİRELİM...ANCAK ORDA OLURUZ...BU İŞTEN BÜYÜK PARA İNDİRİCEZ ABİ...SENİN PAYINA YÜZBİN DOLAR FELAN DÜŞER HE DE!..
ÇİLİNK!
YELKENLER FORA! TAM YOL İLERİİ! İSTİKAMET AFRİKA!
KIH KIH KIH!
?
KAPTAN Bİ SANİYE KONUŞABİLİR MİYİZ SENLE ABİ?..
YA BİRAZ GELİR MİSİN ABİ!..
HA?. NE VAR OLUM?.. NOOLDU SÖYLE BAKIİM!..
ABİ, ŞU KONİ MİDİR HUNİ MİDİR NEDİR SİNİRİMİ BOZMAYA BAŞLADI. PİS PİS SIRITIP DURUYO... YOLA ÇIKTIĞIMIZDAN BERİ ELLERİNİ OVUŞTURUYO FARKETTİN Mİ? KILLI Bİ MEVZUYA GİRMİŞ OLMIYALIM...HEM NERDEN ÇIKTI BU AFRİKA SKİ?..
EH! MİNA KOYİM AMMA KONUŞTUN BE! ONDAN KILLAN BUNDAN KILLAN. GEMİYİ KILLI BABA TEKNESİNE ÇEVİRDİNİZ LAN! BEN İŞİMİ BİLİRİM...HADİ DÜMENE GEÇ BAKIIM! HADİ NAŞ!..
NIHAHAHAHAHA!..
KARA GÖRÜNDÜ BAY KONİ! İŞTE EL-SALVADOR LİMANI!..
Londra
Bermuda Şeytan Üçgeni
AFRİKA
HAHAHA! ÇAK ONEDİN! GÜZEL İŞ BAŞARDIK GERİSİ ÇORAP SÖKÜKÜ...

EHEHEHE... YILLARIMI VERİP BU ORGANİZASYONU KURMUŞUM BURDA... VAZGEÇMEK OLUR MU BE ONEDİN ABİ...
VALLA DONANMAYLA KARŞILAŞMAK İSTEMEM DOĞRUSU... BEN Bİ SEFERLİK KURYELİĞİMİ YAPARIM O KADAR...
ŞIRRAAKK!
YÜRÜYÜN KÖPEKLER!
UVAA!
ŞAAKK!
AH!
ÖÖLE DEME KAPTAN... BERABER DAHA ÇOK İŞ YAPICAZ SENLE...
HERŞEY GÜZEL OLLUCAK ONEDİN ABİ MERAK ETME KRALLAR GİBİ YAŞATICAM SENİ... HAHA HAHA!..
GENÇ!.. GEL SEN DE... EHEHE!.. GELİRKEN GEMİDE BANA KARŞI SERZENİŞLERİNİ DUYMADIM SANMA... LAKİN OLAYI TATLIYA BAĞLIYALIM DİYORUM... ARTIK ORTAK SAYILIRIZ...
...ANCA BERABER KANCA BERABER!..
ŞAATT!
YÜRRÜYÜN ATAKABALARI SİZİ!
ANANI... NOOLUYO ILAN?!.
ESSEİN ZKİ OLUYO NOOLUCAK O KADAR UYARDIM SENİ BE ABİ O KADAR UYARDIM!..
TUMP!
HÖM!
HIM!
HAGA
UCANDA?
UH!
Bİ SEFER KURYELİK YAPARMIŞ TA BİLMEM NEYMİŞ... PİZZA MI LAN BU?. HAYRET BİŞEY!..
HA?! HAY BİN KUNDUZ SUYU!.. OLAMAZ! OLAMAZ!
HASSKTİR!.. HAY ŞANSIMA TÜKİRİİM! BU Bİ İNGİLİZ DONANMASI!.. AZINA SIÇIİM YAA... PITRAK GİBİ NERDEN DE BİTTİ BÖYLE?.. HAY ALLA... KESİN O DA BENİ GÖRMÜŞTÜR ŞİMDİ...
HERKES TOPLARIN BAŞINA GEÇSİN ÇABIK LAN! ÇABIIIIK!

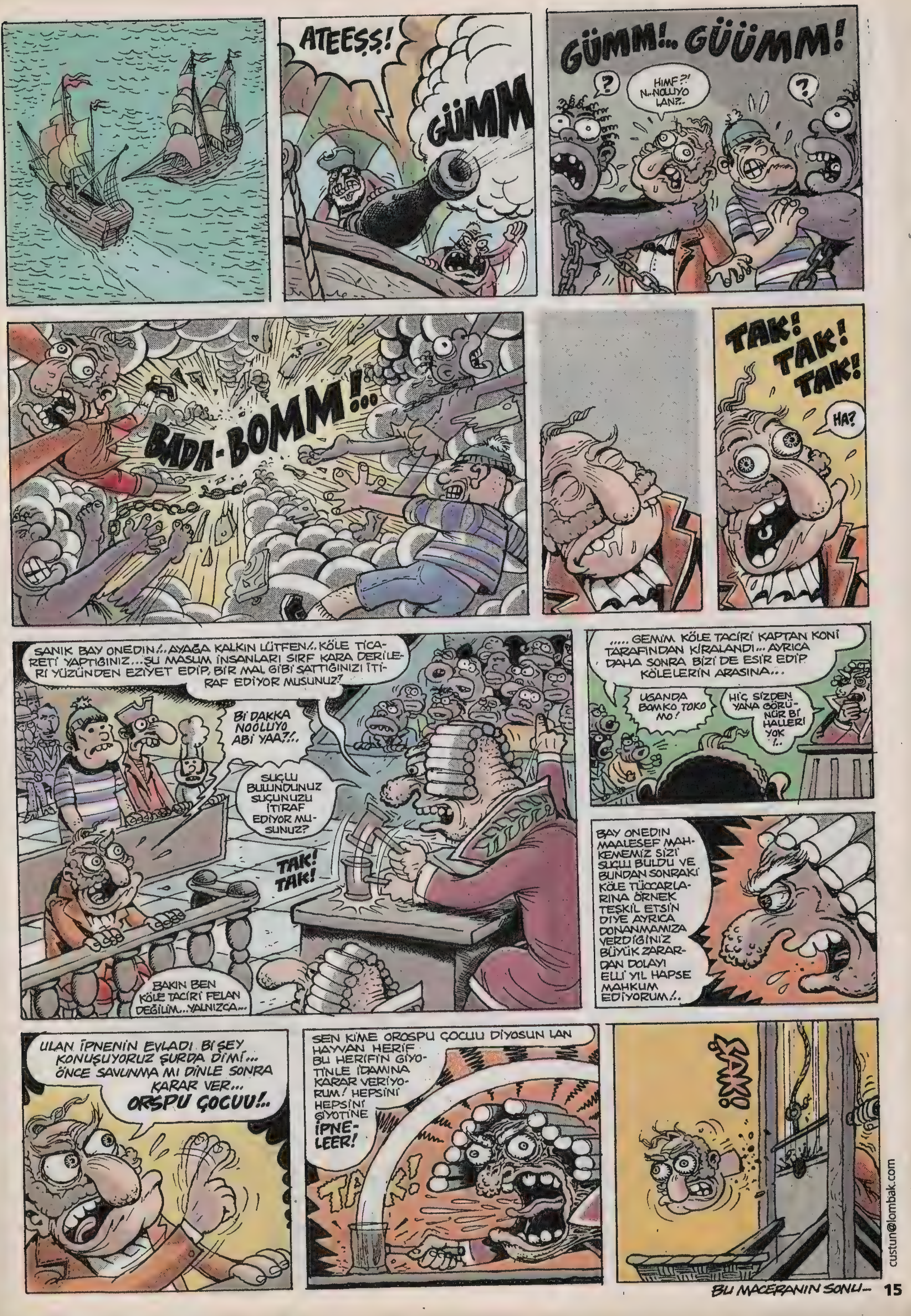

BU MACERANIN SONU...

"Hilal"
yazıp
çizen
Kenan Yarar
Şehirde vakitler gece yarısı... Yazın skip bayıltan sıcağının ardından yerini Sonbaharın boktan rutubetli ve nemli havasına bırakmış, damlarda yeniyetme çiğ tağneleri oynaşa dursun, aşağıda egoist şehrin asalak insanları yazdan kavruk vucutlarını ortopedik yataklarına sermiş, odalarında binbir notalı osuruklarla uykuya dalmışlardır...
Bu arada dengesiz ve huzursuz Hilal, lanetli lahitinde kıpır kıpır yine ne haltlar peşindedir buyrun bakalım...
HIMM... HERŞEY TAMAM GİBİ... MAYMUNCUK KERPETEN. BULAŞIK ELDİVENİ, BONE LEHİM TAKIMI, KARGA BURUN, YAN KESKİ KONTROL KALEMİ. DENİZ GÖZLÜĞÜ TORNAVİDA. BAKIR TEL... TAMAM EKSİK YOK... TABİİ BİR ŞEY HARİÇ...
ŞİMDİ GELDİ EN GEREKLİ PARÇAYI ALMAYA... ARABANIN ANAHTARLARI !
GGOARR HOZZZZ..
"ANABOZAYININ" UYKUSUNUN AĞIR OLMASI BİR NEBZE İŞİMİ KOLAYLAŞTIRSA DA, UYKUDA BİLE OLSA BU EVDEKİ HAKİMİYETİNİ ÖYLE KOLAY ELE VERECEK BİR KADIN DEĞİLDİR ANNEM... NİTEKİM...
BU EVDE NEYİN NERDE OLDUĞUNU BİLMENİZİN ÖYLE PEK Bİ ÖNEMİ YOKTUR... ÖNEMLİ OLAN ONU ALMA ŞANSINIZ VAR MI BAKALIM!..
ÖRNEĞİN ANAHTARLAR BU ÇEKMECEDE... AMA. HIMM... ÇEKMECENİN KULPUYLA OYNANMIŞ. TAHTADA HASAR VAR... KUŞKULU Bİ DURUM.
ELEKTRİK KABLOSU ?AMA TUHAF, BU DOLABIN ORDA ELEKTRİKLE ÇALIŞAN HİÇ BİR CİHAZ YOK. NEREYE BAĞLI BU?!..
AHA! AL MINA KOYİİM! BUBİ TUZAĞI!

ULAN, VAY ADİ AMAZON... BÜTÜN MAHALLEYİ AYAĞA KALDIRACAK KADAR GÜÇLÜ BİR "SES ALARMI" TAKMIŞ... İKİ KABLO VAR...
HADİ KIZIM KIRMIZI MI MAVİ Mİ KIRMIZI MI?..
BİNGO! EYT! DOĞRU KABLO!
ÇAT
ŞİMDİ SİTTİM BELANI!
ŞLİNK ŞLİNK
EVVET HOLDEKİ KURT KAPANINI DA ATLATTIKTAN SONRA İŞTE DIŞARDAYIZ...
ALLAH, ŞURAYA DA BAKIN! KARININ SAKINDIĞI ARABA DA ROLS ROYS SANKİ, 95 MODEL PASLI TENEKE...
AMMA HAKKINI YEMEYİN ÇALIŞMAYI BIRAKIN UÇUYO MÜBAREK...EE, PİLOT KİM?.
34 NL
YIRTTI!
LAN LAN!
YİEEEYT!..
YÜRRÜ BE KIZIM YÜRRÜ BE KİM TUTAR SENİ!..
ON DAKİKA SONRA...
ÇÖP

GRILING
BİŞE SÖYLİİM Mİ SAMİMİCE... *"ASLINDA OKULA GİTMEKTEN HOŞLANMIŞTIM."
*Bu lafları Anna Kavan'dan yumurtluyo...
"BENİM İÇİN YENİ VE HEYECAN VERİCİ BİR ŞEYDİ...AMA???"
GLINK GLING
ASLINDA HEYECAN VERİCİ DEĞİLDİ VE KISA SÜREDE YENİ OLMAKTAN ÇIKTI... ONUN YERİNE SIKICI BİR HAL ALARAK BENİ HAYAL KIRIKLIĞINA UĞRATTI!."
BURASI SANKİ TAM BİR 'MANKURT'* HAPİSHANESİ...
*Mankurt, doğa üstü işkencelerle insanlıktan çıkarılmış kölelere deniyormuş...
SST...SESSİZ OL BAKALIM. FAZLA HASAR VERMİYCEM. BİRAZ KISA DEVRE VE KÜÇÜK BİR ÖĞRETMENLER ODASI YANGINI... BU OKULUN AÇILIŞINI GECİKTİRİR, BEN DE BİRAZ DAHA KEBAP!.
İŞTE KUZU KUZU KUZU !..
KLAP
KLAP
LUKUR LUKUR
LUKUR LUK...
HA?.. KORİDORDAN Bİ SES Mİ GELDİ ?..
ŞRT!
SKTİRET BAK İŞİNE!..
LUK LUKUR LUKUR LUKUR
ATEŞE VERDİM DE YAKTIM DA GELDİM...
COSSS
ZZZZZOOOONNNN
PUFF
HEYT BABA BE, ACAYİP BAŞARILI Bİ KISA DEVRE OLDU. KÜÇÜK BİR YANGIN SAĞLAYALIM ATEŞE DESTEK VERELİM. NE BUNLAR... ÖĞRENCİ KAYITLARI, YAK GİTSİN!.
HIRSSSSSS
COSSS
ATEŞİ MÜDÜR MUAVİNİ İLE MÜDÜR ODASINA DA YAYMAK LAZIM, SONRA FIYARIZ...
HORRRR

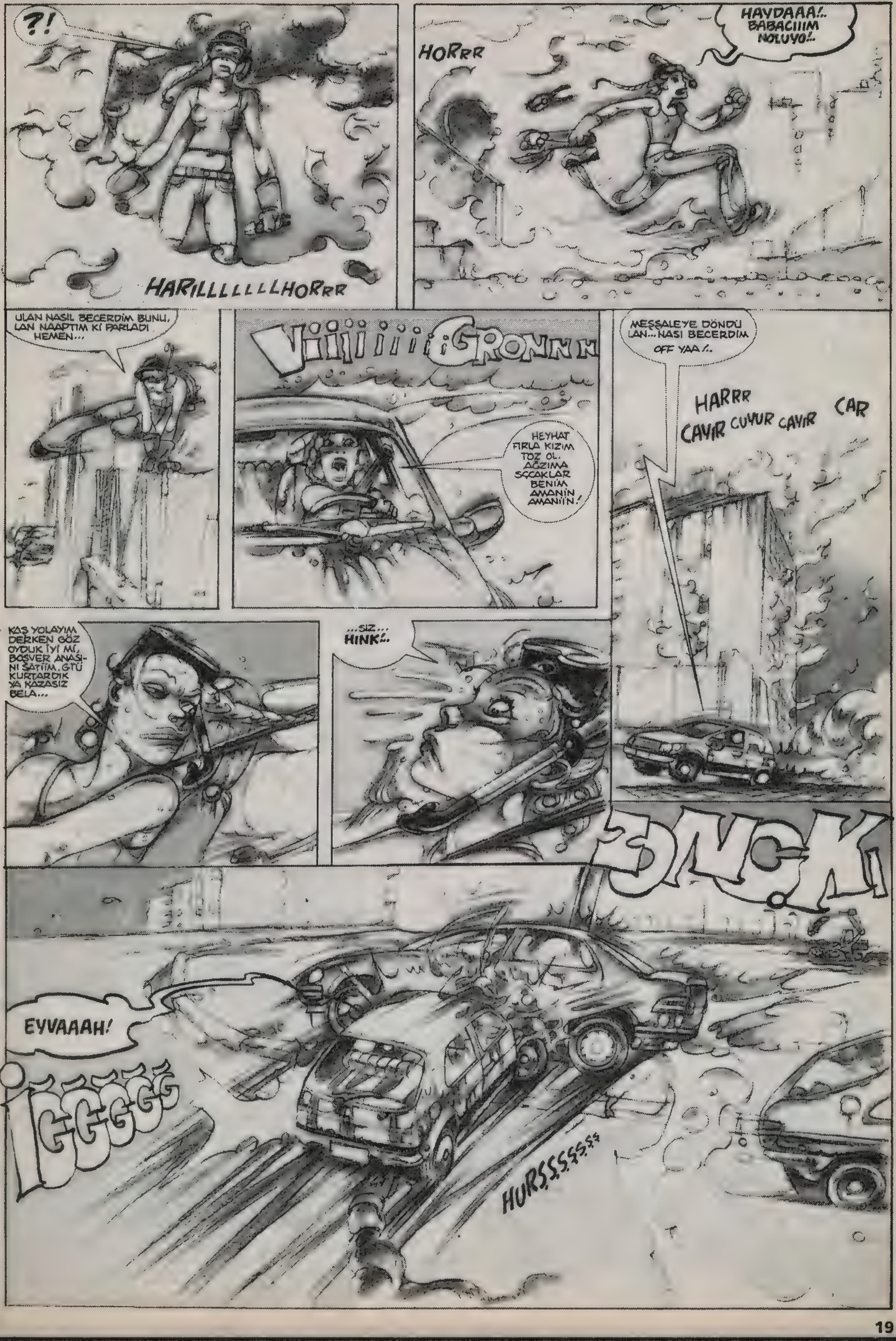
?!
HARILLLLLLLHORrr
HORrr
HAYDAAA!..
BABACIIIM
NOLUYO!..
ULAN NASIL BECERDİM BUNU,
LAN NAAPTIM Kİ PARLADI
HEMEN...
Viiiiiiii GRONNN
HEYHAT
FIRLA KIZIM
TOZ OL.
AĞZIMA
SIÇACAKLAR
BENİM
AMANİN
AMANİİN!
MEŞALEYE DÖNDÜ
LAN... NASI BECERDİM
OFF YAA!..
HARRR
CAYIR CUYUR CAYIR CAR
KAŞ YOLAYIM
DERKEN GÖZ
OYDUK İYİ Mİ,
BOŞVER ANASI-
NI SATİİM, GTÜ
KURTARDIK
YA KAZASIZ
BELA...
...SIZ...
HINK!..
EYVAAAH!
İGGGGG
HURSSSSSS

TAM YARIM SAAT...
ÖYLE İKTIDARSIZ SK GİBİ BOYNU BÜKÜK BAYGIN KALMIŞIM...
HH...
ARABANIN DURUMU FELAKET.. HAY DAMIMI KOTUMLE BIRLIKTE SKSINLER NE ETTIM BEN DIYODUM KI.
IYHH... AİYİH... ALNIM YARILMIŞ NE BOKOLDU YA...
PARK HALİNDEYKEN GEÇİRDİĞİM LÜKS ARABANIN MEĞER İÇİ BOŞ DEĞİLMİŞ... BİRİ KADIN DİĞERİ ADAM İKİ KİŞİ... İKİSİNDE DE KAZANIN GETİRDİĞİ BİR DARBE VE ZEDELENME YOKTU... YALNIZCA...
BU ADAMIN SKİ KOPMUŞ!
BU KADIN DA ONU YUTMUŞ...BİRİ KAN KAYBINDAN DİĞERİ BOĞULMAK-TAN ÖTEKİ DÜNYAYA GÖÇMÜŞ!!!
NEYSE SAĞLAM KALAN İŞE YARIYACAK BI ŞEYLER DE BULMAM İYİ OLDU!
MİLLET UYANMADAN, FAZLA DA OYALANMADAN İKİLE...
BU 95 MODEL PEJOLAR BAYAĞI DAYANIKLI OLUYOR BİLİYOR MUSUNUZ, BEN ŞAHİDİM...
VIRRRRRR
DIT DIT DIT
RMNN
GLON GLAK GONG
GECE BOŞ ASFALTTA SÜRÜNÜYORUM...
ALNIM HALÂ KANIYO... GÖZÜM KAYIYO, MOTOR ÖLÜYO...
HOR HOR HOR
PATA PATA PATA PATA...
VE BU HALDE EVE DÖNERSEM ANNEM BENİ SKER.

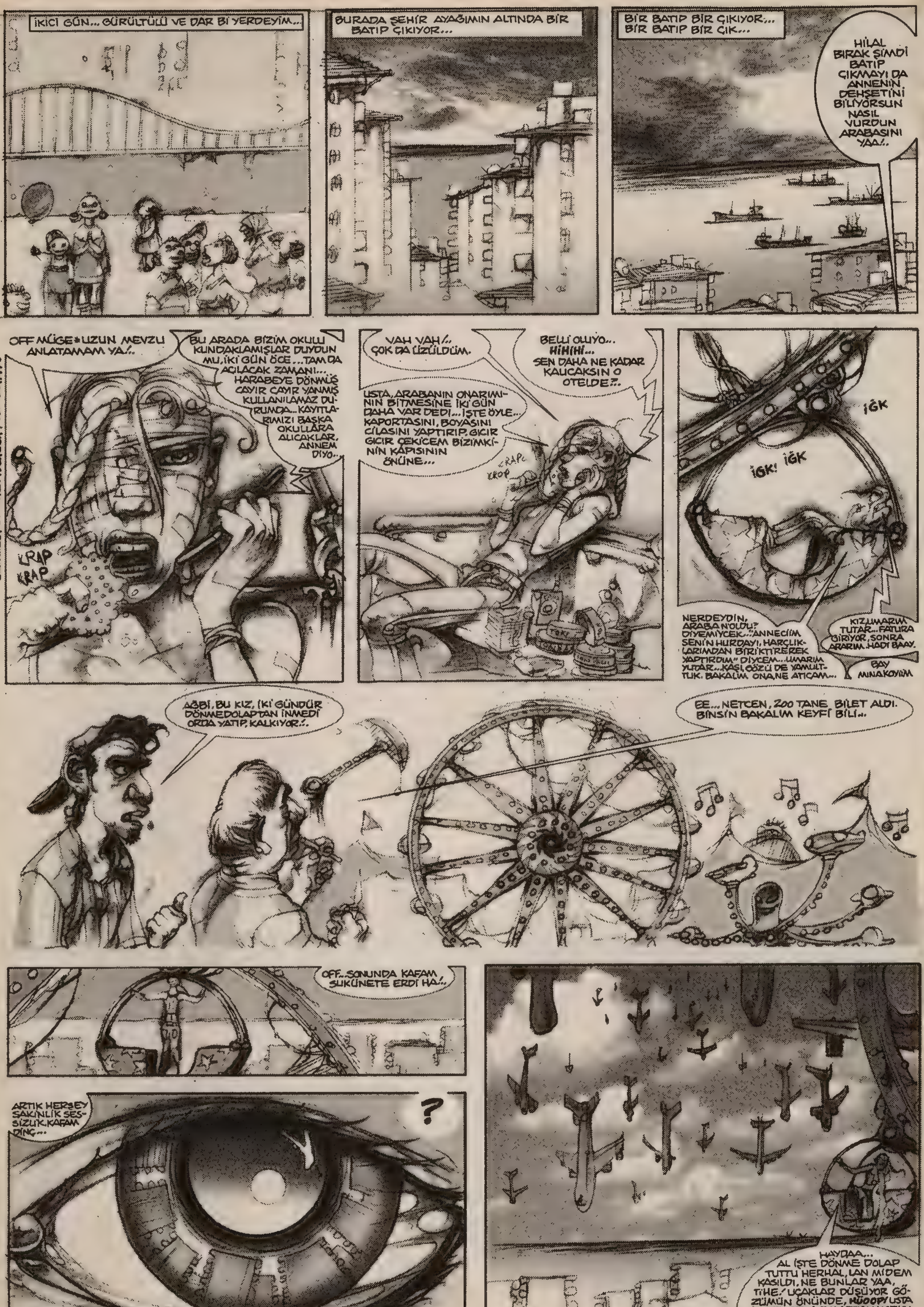

"BİTTİ" (HIHEHEHEI..)

bykenanyarar@yahoo.com

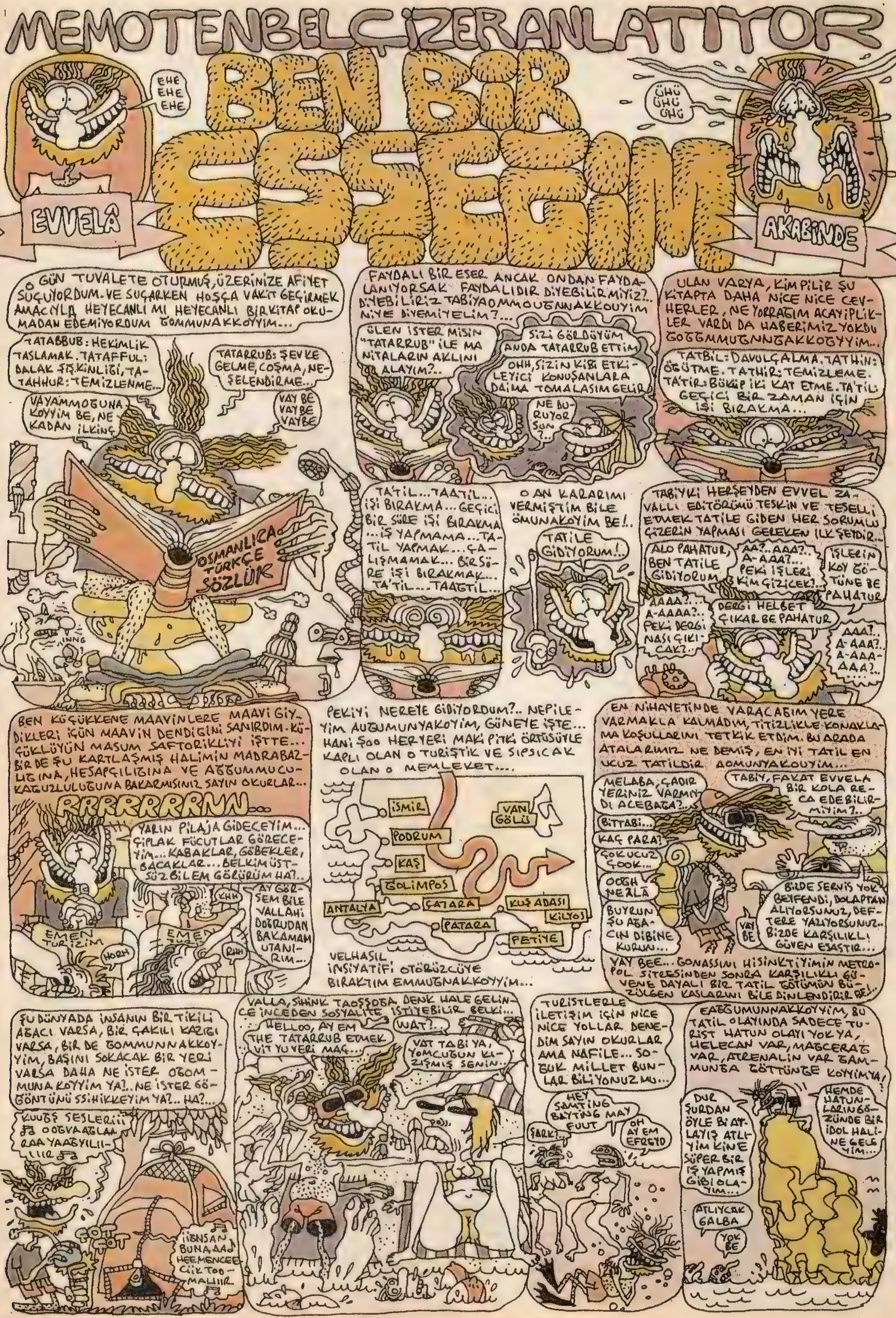
MEMOTENBELÇİZERANLATIYOR
BEN BİR ESSEĞİM
EHE EHE EHE
ÜHÜ ÜHÜ ÜHÜ
EVVELÂ
AKABİNDE
O GÜN TUVALETE OTURMUŞ, ÜZERİNİZE AFİYET SUÇUYORDUM. VE SUÇARKEN HOŞÇA VAKİT GEÇİRMEK AMACIYLA HEYECANLI MI HEYECANLI BİR KİTAP OKUMADAN EDEMİYORDUM ĞOMMUNAKKOYYIM...
TATABBUB: HEKİMLİK TASLAMAK. TATAFFUL: BALAK ŞIKINLIĞI, TATAHHUR: TEMİZLENME...
TATARRUB: ŞEVKE GELME, COŞMA, NEŞELENDİRME...
VAYAMMOĞUNA KOYYIM BE, NE KADAN İLKİNÇ
VAY BE VAYBE VAYBE
OSMANLICA TÜRKÇE SÖZLÜK
FAYDALI BİR ESER ANCAK ONDAN FAYDALANIYORSAK FAYDALIDIR DİYEBİLİR MİYİZ?.. DİYEBİLİRİZ TABİYAOMMOUĞNNAKKOUYIM NİYE DİYEMİYELİM?...
ÜLEN İSTER MİSİN "TATARRUB" İLE MA NİTALARIN AKLINI ALAYIM?..
SİZİ GÖRDÜYÜM ANDA TATARRUB ETTİM
OHH, SİZİN KİBİ ETKİLEYİCİ KONUŞANLARA DAİMA TOMALASIM GELİR
NE BURUYORSUN?..
ULAN VARYA, KİM PİLİR ŞU KİTAPTA DAHA NİCE NİCE CEVHERLER, NE YORRAĞIM ACAYİPLİKLER VARDI DA HABERİMİZ YOKDU ĞOĞĞMMUĞNNĞAKKOĞYYIM...
TATBİL: DAVULÇALMA. TATHİN: ÖĞÜTME. TATHİR: TEMİZLEME. TA'TİR: BÜKÜP İKİ KAT ETME. TA'TİL: GEÇİCİ BİR ZAMAN İÇİN İŞİ BIRAKMA...
TA'TİL... TAATİL... İŞİ BIRAKMA... GEÇİCİ BİR SÜRE İŞİ BIRAKMA... İŞ YAPMAMA... TATİL YAPMAK... ÇALIŞMAMAK... BİR SÖRE İŞİ BIRAKMAK... TA'TİL... TAAĞTİL...
O AN KARARIMI VERMİŞTİM BİLE ÖMUNAKOYİM BE!..
TATİLE GİDİYORUM!..
TABİYKİ HERŞEYDEN EVVEL ZAVALLI EDİTÖRÜMÜ TESKİN VE TESELLİ ETMEK TATİLE GİDEN HER SORUMLU ÇİZERİN YAPMASI GEREKEN İLK ŞEYDİR...
ALO PAHATUR, BEN TATİLE GİDİYORUM
AA?.. AAA?.. A-AAA?... PEKİ İŞLERİ KİM ÇİZİCEK?..
İŞLERİN KOY GÖTÜNE BE PAHATUR
AAAA?... A-AAAA?.. PEKİ DERGİ NASI ÇIKICAK?..
DERGİ HELBET ÇIKAR BE PAHATUR
AAA?.. A-AAA?.. A-AAA-AAA?.. ....
BEN KÜÇÜKKENE MAAVİNLERE MAAVİ GİYDİKLERİ İÇÜN MAAVİN DENDİĞİNİ SANIRDIM. KÜÇÜKLÜYÜN MASUM SAFTORİKLİYİ İŞTTE... BİR DE ŞU KARTLAŞMIŞ HALİMİN MADRABAZLIĞINA, HESAPÇILIĞINA VE AĞĞUMMUCUKAĞUZLULUĞUNA BAKARMISINIZ SAYIN OKURLAR...
RRRRRRRNN...
YARIN PİLAJA GİDECEYİM... ÇIPLAK FÜCUTLAR GÖRECEYİM... KABAKLAR, GÖBEKLER, BACAKLAR... BELKİM ÜSTSÜZ BİLEM GÖRÜRÜM HA?..
KHH
AY GÖRSEM BİLE VALLAHİ DOĞRUDAN BAKAMAM UTANIRIM...
EMEN TURİZİM
HORH
RHH
PEKİYİ NEREYE GİDİYORDUM?.. NEPİLEYİM AUĞUMUNYAKOYİM, GÜNEYE İŞTE... HANİ ŞOO HERYERİ MAKİ PİTKİ ÖRTÜSÜYLE KAPLI OLAN O TURİŞTİK VE SIPSICAK OLAN O MEMLEKET....
İSMİR
VAN GÖLÜ
PODRUM
KAŞ
ĞOLİMPOS
ANTALYA
ÇATARA
KUŞ ADASI
KİLYOS
PATARA
PETİYE
VELHASIL İNSİYATİFİ OTÖBÜZCÜYE BIRAKTIM EMMUĞNAKKOYYIM...
EN NİHAYETİNDE VARACAĞIM YERE VARMAKLA KALMADIM, TİTİZLİKLE KONAKLAMA KOŞULLARINI TETKİK ETDİM. BU ARADA ATALARIMIZ NE DEMİŞ, EN İYİ TATİL EN UCUZ TATİLDİR AOMUNYAKOUYIM...
MELABA, ÇADIR YERİNİZ VARMIYDI ACEBAĞA?..
TABİY, FAKAT EVVELA BİR KOLA RECA EDEBİLİR MİYİM?..
BİTTABİ...
KAÇ PARA?
ÇOK UCUZ ÇOOK...
OOGH NEALÂ
BUYRUN ŞU AĞACIN DİBİNE KURUN...
BİLDE SERVİS YOK BEYFENDİ, DOLAPTAN ALIYORSUNUZ, DEFTERE YAZIYORSUNUZ.. BİZDE KARŞILIKLI GÜVEN ESASTIR...
VAY BE
YAY BEE... GONASSINI HİSİNKTİYİMİN METROPOL SİTESİNDEN SONRA KARŞILIKLI GÜVENE DAYALI BİR TATİL GÖTÜMÜN BÜZÜLGEN KASLARINI BİLE DİNLENDİRİR BE!..
ŞU DÜNYADA İNSANIN BİR TİKİLİ AĞACI VARSA, BİR ÇAKILI KAZIĞI VARSA, BİR DE ĞOMMUNNAKKOYYIM, BAŞINI SOKACAK BİR YERİ VARSA DAHA NE İSTER OĞOMMUNA KOYYIM YA?.. NE İSTER GÖĞÖNTÜNÜ SSİHİKKEYİM YA?... HA?...
KUUĞŞ SESLERİİİ OOĞVAAĞLAARAA YAAĞYILIIIIR
İİBNSAN BUNAAAD HEEMENCEECİİK TOOMALIIIR
VALLA, SİHİNK TAOŞŞOĞA DENK HALE GELİNCE İNCEDEN SOSYALİTE İSTİYEBİLİR BELKİ...
HELLOO, AY EM THE TATARRUB ETMEK VİT YU VERİ MAÇ...
WAT?..
VAT TABİ YA, YOMCUĞUN KIZIŞMIŞ SENİN...
TURİSTLERLE İLETİŞİM İÇİN NİCE NİCE YOLLAR DENEDİM SAYIN OKURLAR AMA NAFİLE... SOĞUK MİLLET BUNLAR BİLİYONUZ MU...
HEY SAMTİNG BAYTİNG MAY FUUT
ŞARK!..
OH AY EM EFREYD
EAĞĞUMUNNAKKOYYIM, BU TATİL OLAYINDA SADECE TURİST HATUN OLAYI YOK YA, HELECAN VAR, MAĞCERAĞ VAR, ATRENALİN VAR ĞAMMUNĞA ĞÖTTÜNĞE KOYYIMYA!
DUR ŞURDAN ÖYLE Bİ ATLAYIŞ ATLIYIM KİNE SÜPER BİR İŞ YAPMIŞ GİBİ OLAYIM...
HEMDE HATUNLARIN GÖZÜNDE BİR İDOL HALİNE GELEYİM...
ATLIYCAK GALBA
YOK BE

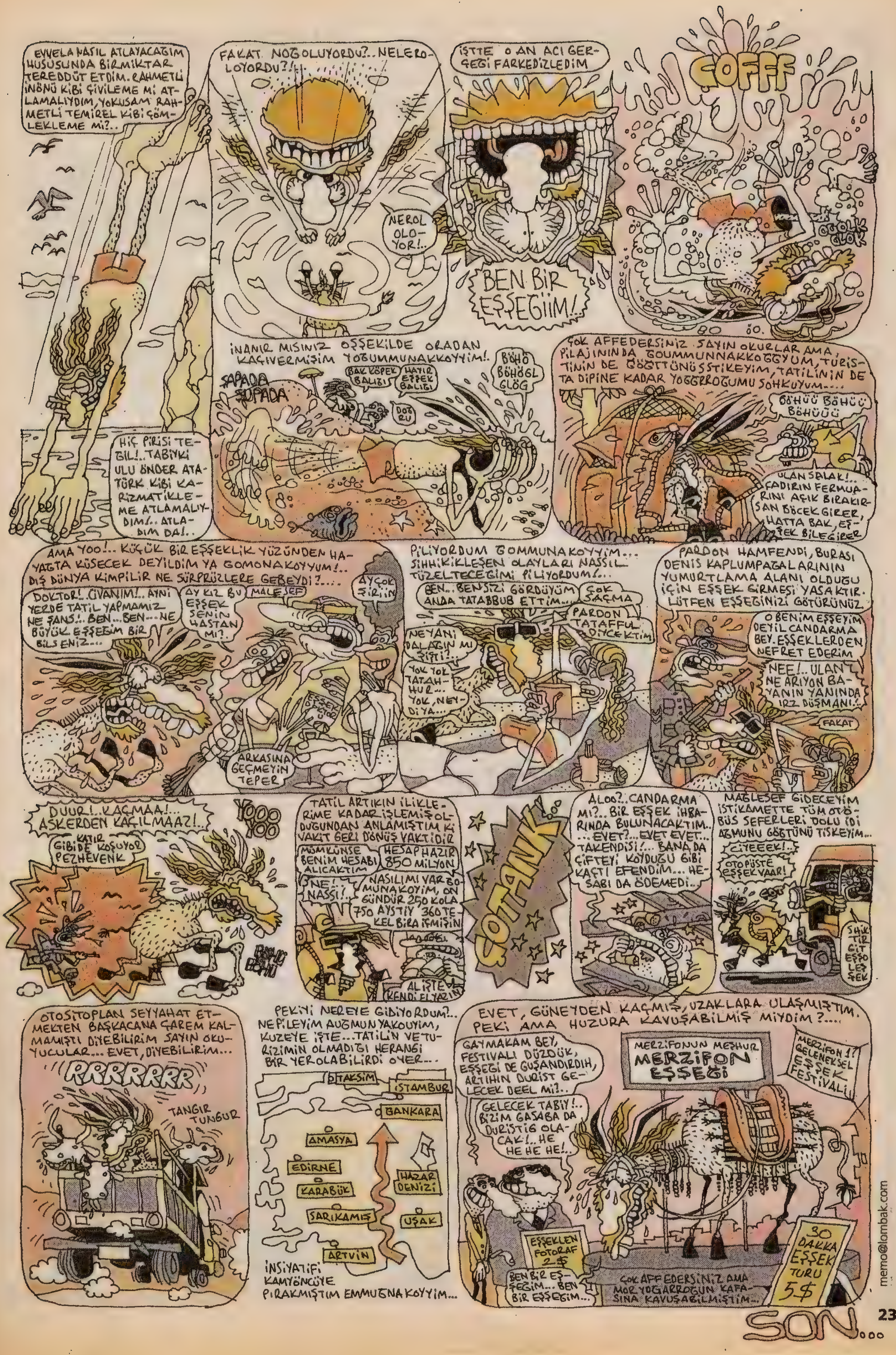
EVVELA NASIL ATLAYACAĞIM HUSUSUNDA BİRMİKTAR TEREDDÜT ETDİM. RAHMETLİ İNÖNÜ KİBİ ÇİVİLEME Mİ ATLAMALIYDIM, YOKUSAM RAHMETLİ TEMİREL KİBİ ÇÖMLEKLEME Mİ?..
HİÇ PİRİSİ TEBİL!.. TABİYKİ ULU ÖNDER ATATÜRK KİBİ KARİZMATİKLEME ATLAMALIYDIM/.. ATLADIM DA!..
FAKAT NOĞOLUYORDU?.. NELEROLUYORDU?!..
NEROL OLOYOR!..
İŞTTE O AN ACI GERÇEĞİ FARKEDİZLEDİM
BEN BİR EŞŞEĞİİM!.
COFFF
OĞOLK GLOK
İNANIR MISINIZ OŞŞEKİLDE ORADAN KAÇIVERMİŞİM YOĞUMMUNAKKOYYİM!.
ŞAPADA ŞUPADA
BAK KÖPEK BALIĞI
HAYIR EŞŞEK BALIĞI
DOĞRU
BÖHÖ BÖHÖGL GLÖG
ÇOK AFFEDERSİNİZ SAYIN OKURLAR AMA, PİLAJININDA ĞOUMMUNNAKKOĞĞYUM, TURİSTİNİN DE ĞÖÖTTÜNÜSSTİKEYİM, TATİLİNİN DE TA DİPİNE KADAR YOĞĞROĞUMU SOHKUYUM....
BÖHÜÜ BÖHÜÜ BÖHÜÜÜ
ULAN SALAK!.. ÇADIRIN FERMUARINI AÇIK BIRAKIRSAN BÖCEK GİRER, HATTA BAK, EŞŞEK BİLE GİRER
AMA YOO!.. KÜÇÜK BİR EŞŞEKLİK YÜZÜNDEN HAYATA KÜSECEK DEYİLDİM YA GOMONAKOYYUM!.. DIŞ DÜNYA KİMPİLİR NE SÜRPRİZLERE GEBEYDİ?....
AYÇOK ŞİRİİN
DOKTOR!.. CİVANIM!.. AYNI YERDE TATİL YAPMAMIZ NE ŞANS!.. BEN... BEN... NE BÜYÜK EŞŞEĞİM BİR BİLSENİZ...
AY KIZ BU EŞŞEK SENİN HASTAN MI?.
MALESEF
ARKASINA GEÇMEYİN TEPER
PİLİYORDUM ĞOMMUNAKOYYİM... SIHHİKİKLEŞEN OLAYLARI NASSIL TÜZELTECEĞİMİ PİLİYORDUM!..
BEN.. BENSİZİ GÖRDÜYÜM ANDA TATABBUB ETTİM...
ÇOK SAÇMA
PARDON TATAFFUL DİYCEKTİM
NEYANİ DALAĞIN MI ŞİŞTİ?..
YOK YOK TATAHHUR... YOK, NEYDİ YA...
PARDON HAMFENDİ, BURASI DENİS KAPLUMPAĞALARININ YUMURTLAMA ALANI OLDUĞU İÇİN EŞŞEK GİRMESİ YASAKTIR. LÜTFEN EŞŞEĞİNİZİ GÖTÜRÜNÜZ
O BENİM EŞŞEYİM DEYİL CANDARMA BEY. EŞŞEKLERDEN NEFRET EDERİM
NEE!.. ULAN! NE ARIYON BAYANIN YANINDA IRZ DÜŞMANI!..
FAKAT
DUUR!.. KAÇMAA!.. ASKERDEN KAÇILMAAZ!..
YOOO OOO
KATIR GİBİDE KOŞUYOR PEZHEVENK
TATİL ARTIKIN İLİKLERİME KADAR İŞLEMİŞOLDUĞUNDAN ANLAMIŞTIM Kİ VAKIT GERİ DÖNÜŞ VAKTİDİR
MÜMKÜNSE BENİM HESABI ALICAKTIM
HESAP HAZIR 850 MİLYON
NE! NASSI?..
NASILIMI VAR BOMUNAKOYİM, ON GÜNDÜR 250 KOLA 750 AYSTIY 360 TEKEL BİRA İÇMİŞİN
ALIŞTE KENDİ ELYAZIN
SOTANK!
ALOO?.. CANDARMA MI?.. BİR EŞŞEK İHBARINDA BULUNACAKTIM... EVET?... EVET EVET.. TAKENDİSİ!.. BANA DA ÇİFTEYİ KOYDUĞU GİBİ KAÇTI EFENDİM... HESABI DA ÖDEMEDİ...
MAĞLESEF GİDECEYİM İSTİKAMETTE TÜM OTOBÜS SEFERLERİ DOLU İDİ AĞMUNU GÖTÜNÜ TİSKEYİM...
CİYEEEK!..
OTOPÜSTE EŞŞEK VAAR!
SIKTIR GİT EŞŞOLEŞŞEK
OTOSİTOPLAN SEYYAHAT ETMEKTEN BAŞKACANA ÇAREM KALMAMIŞTI DİYEBİLİRİM SAYIN OKUYUCULAR... EVET, DİYEBİLİRİM...
RRRRRRR
TANGIR TUNGUR
PEKİYİ NEREYE GİDİYORDUM?.. NEPİLEYİM AUĞMUN YAKOUYİM, KUZEYE İŞTE... TATİLİN VE TURİZİMİN OLMADIĞI HERANSİ BİR YEROLABİLİRDİ OYER...
TAKSİM
İSTAMBUR
BANKARA
AMASYA
EDİRNE
HAZAR DENİZİ
KARABÜK
SARIKAMIŞ
UŞAK
ARTVİN
İNSİYATİFİ KAMYONCUYE PIRAKMIŞTIM EMMUĞNAKOYYİM...
EVET, GÜNEYDEN KAÇMIŞ, UZAKLARA ULAŞMIŞTIM. PEKİ AMA HUZURA KAVUŞABİLMİŞ MİYDİM?....
GAYMAKAM BEY, FESTİVALİ DÜZDÜK, EŞŞEĞİ DE GUŞANDIRDIH, ARTIHIN DURİST GELECEK DEEL Mİ?.
GELECEK TABİY!.. BİZİM GASABA DA DURİSTİG OLACAK!.. HE HE HE HE!..
MERZİFONUN MEŞHUR MERZİFON EŞŞEĞİ
MERZİFON 1. GELENEKSEL EŞŞEK FESTİVALİ
EŞŞEKLEN FOTOĞRAF 2 $
30 DAKKA EŞŞEK TURU 5 $
BEN BİR EŞŞEĞİM... BEN BİR EŞŞEĞİM...
ÇOK AFFEDERSİNİZ AMA MORYOĞARROĞUN KAFASINA KAVUŞABİLMİŞTİM...
memo@lombak.com
SON...

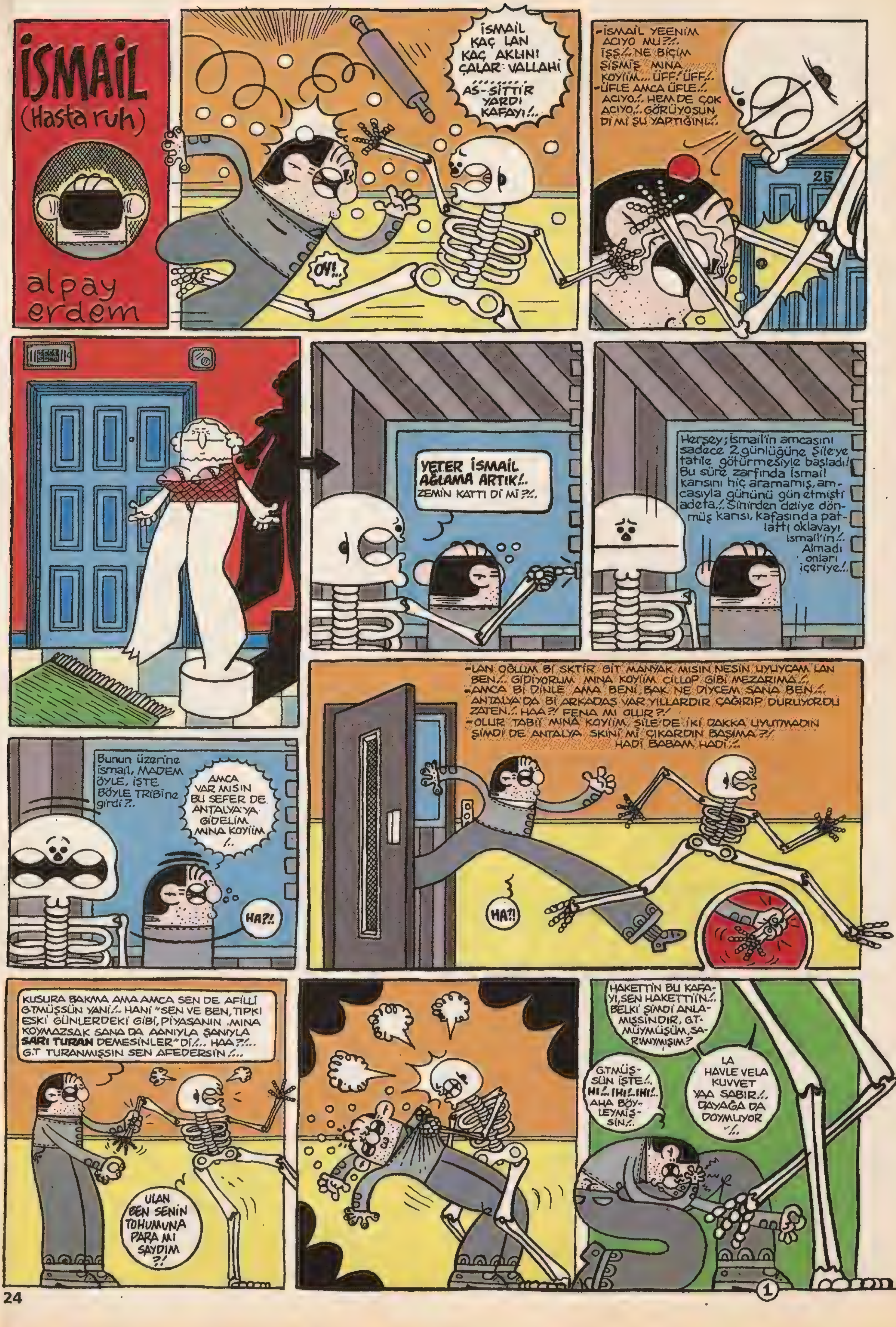
İSMAİL
(Hasta ruh)
alpay erdem
İSMAİL KAÇ LAN KAÇ AKLINI ÇALAR VALLAHİ
AS-SİTTİR YARDI KAFAYI!..
OY!..
-İSMAİL YEENİM ACIYO MU?!. İŞŞ!. NE BİÇİM ŞİŞMİŞ MINA KOYİİM... ÜFF! ÜFF!.
-ÜFLE AMCA ÜFLE!. ACIYO!. HEM DE ÇOK ACIYO!. GÖRÜYOSUN Dİ Mİ ŞU YARTIĞINI!.
25
YETER İSMAİL AĞLAMA ARTIK!.. ZEMİN KATTI Dİ Mİ?!..
Herşey; ismail'in amcasını sadece 2 günlüğüne Şile'ye tatile götürmesiyle başladı! Bu süre zarfında ismail karısını hiç aramamış, amcasıyla günü gün etmişti adeta.!. Sinirden deliye dönmüş karısı, kafasında patlattı oklavayı ismail'in!. Almadı onları içeriye!..
Bunun üzerine ismail, MADEM ÖYLE, İŞTE BÖYLE TRİBİne girdi?..
AMCA VAR MISIN BU SEFER DE ANTALYA'YA GİDELİM MINA KOYİİM!..
HA?!..
-LAN OĞLUM Bİ SKTİR GİT MANYAK MISIN NESİN UYUYCAM LAN BEN!.. GİDİYORUM MINA KOYİİM CİLLOP GİBİ MEZARIMA!.
-AMCA Bİ DİNLE AMA BENİ, BAK NE DİYCEM SANA BEN!. ANTALYA'DA Bİ ARKADAŞ VAR YILLARDIR ÇAĞIRIP DURUYORDU ZATEN!. HAA?! FENA MI OLUR?!
-OLUR TABİİ MINA KOYİİM, ŞİLE'DE İKİ DAKKA UYUTMADIN ŞİMDİ DE ANTALYA SKİNİ Mİ ÇIKARDIN BAŞIMA?! HADİ BABAM HADİ!.
HA?!
KUSURA BAKMA AMA AMCA SEN DE AFİLLİ G.TMÜŞSÜN YANİ!.. HANİ "SEN VE BEN, TIPKI ESKİ GÜNLERDEKİ GİBİ, PİYASANIN .MINA KOYMAZSAK SANA DA AANIYLA ŞANIYLA **SARI TURAN** DEMESİNLER" Dİ!... HAA?!... G.T TURANMIŞSIN SEN AFEDERSİN!...
ULAN BEN SENİN TOHUMUNA PARA MI SAYDIM?!
HAKETTİN BU KAFAYI, SEN HAKETTİİN!. BELKİ ŞİMDİ ANLAMIŞSINDIR, G.TMÜYMÜŞÜM, SARIMIYMIŞIM?
G.TMÜŞSÜN İŞTE!. HI!..IHI!..IHI!.. AHA BÖYLEYMİŞSİN!..
LA HAVLE VELA KUVVET YAA SABIR!. DAYAĞA DA DOYMUYOR!..
1

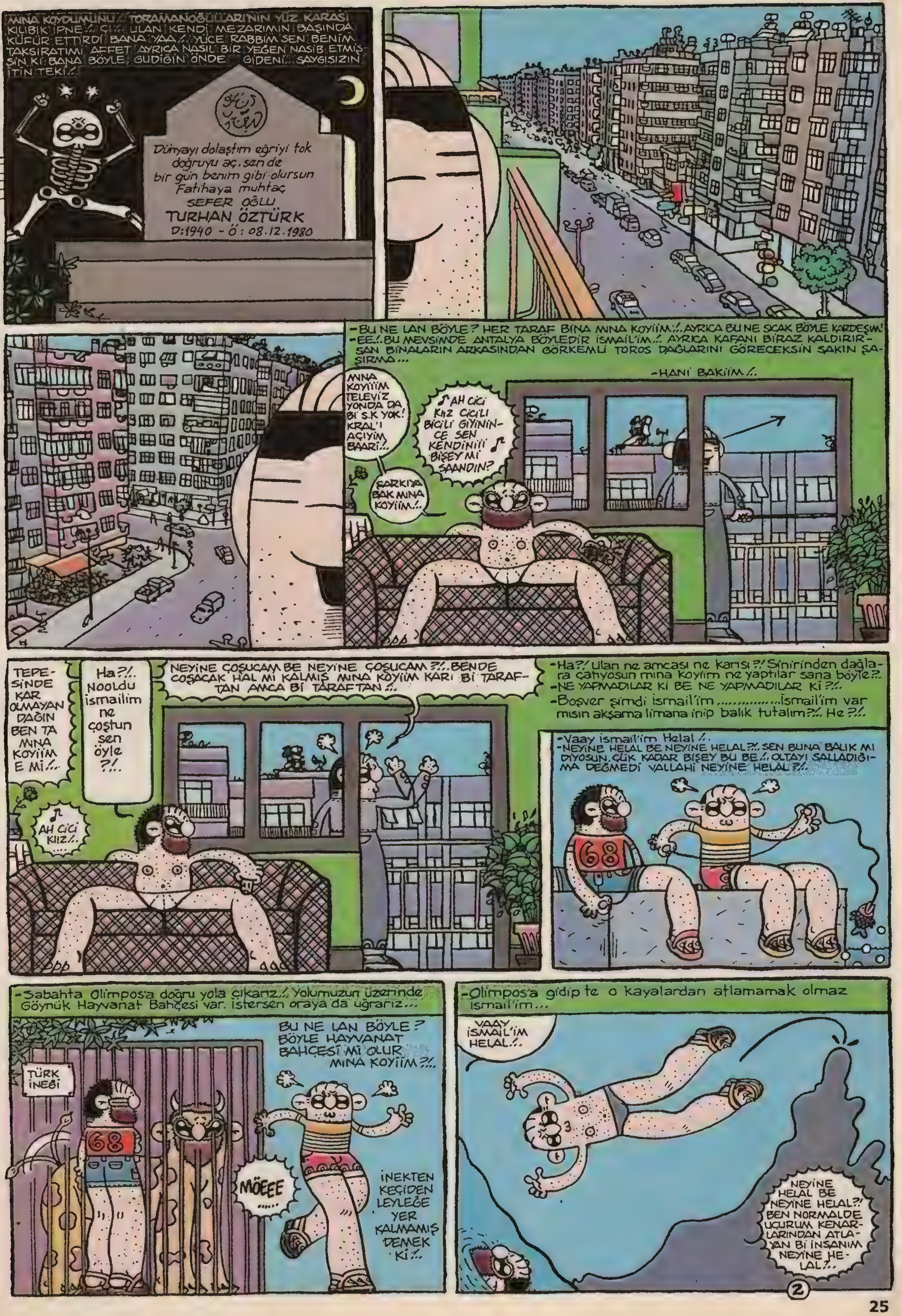
MINA KOYDUMUNU /. TORAMANOĞULLARININ YÜZ KARASI KILIBIK İPNE /. ÇÜ /. ULAN KENDİ MEZARIMIN BAŞINDA KÜFÜR ETTİRDİ BANA YAA /. YÜCE RABBİM SEN BENİM TAKSIRATIMI AFFET AYRICA NASIL BİR YEĞEN NASİB ETMİŞSİN Kİ BANA BÖYLE, GUDİĞİN ÖNDE GİDENİ /. SAYGISIZIN İTİN TEKİ /.
Dünyayı dolaştım eğriyi tok doğruyu aç, sen de bir gün benim gibi olursun Fatihaya muhtaç
SEFER OĞLU
TURHAN ÖZTÜRK
D:1940 - Ö: 08.12.1980
-BU NE LAN BÖYLE? HER TARAF BİNA MINA KOYİİM /. AYRICA BU NE SICAK BÖYLE KARDEŞİM!
-EE /. BU MEVSİMDE ANTALYA BÖYLEDİR İSMAİL'İM /. AYRICA KAFANI BİRAZ KALDIRIRSAN BİNALARIN ARKASINDAN GÖRKEMLİ TOROS DAĞLARINI GÖRECEKSİN SAKIN ŞAŞIRMA...
-HANİ BAKİİM /.
MINA KOYİİİM TELEVİZYONDA DA Bİ S.K YOK! KRAL'I AÇIYIM BARİ /.
AH CİCİ KIZ CİCİLİ BİCİLİ GİYİNİNCE SEN KENDİNİİİ BİŞEY Mİ SAANDIN?
ŞARKIYA BAK MINA KOYİİM /.
TEPESİNDE KAR OLMAYAN DAĞIN BEN TA MINA KOYİİM E Mİ /.
Ha?/. Nooldu ismailim ne coştun sen öyle ?/.
AH CİCİ KIIZ /.
NEYİNE COŞUCAM BE NEYİNE COŞUCAM ?/. BENDE COŞACAK HAL MI KALMIŞ MINA KOYİİM KARI Bİ TARAFTAN AMCA Bİ TARAFTAN /.
-Ha?/ Ulan ne amcası ne karısı?/ Sinirinden dağlara çatıyosun mına koyım ne yaptılar sana böyle?.
-NE YAPMADILAR Kİ BE NE YAPMADILAR Kİ ?/.
-Boşver şimdi ismail'im ....ismail'im var mısın akşama limana inip balık tutalım?/. He?/.
-Vaay ismail'im Helal /.
-NEYİNE HELAL BE NEYİNE HELAL?/. SEN BUNA BALIK MI DIYOSUN. CÜK KADAR BİŞEY BU BE /. OLTAYI SALLADIĞIMA DEĞMEDİ VALLAHİ NEYİNE HELAL?/.
68
-Sabahta Olimpos'a doğru yola çıkarız /. Yolumuzun üzerinde Göynük Hayvanat Bahçesi var. İstersen oraya da uğrarız...
TÜRK İNEĞİ
BU NE LAN BÖYLE? BÖYLE HAYVANAT BAHÇESİ Mİ OLUR MINA KOYİİM?/.
MÖEEE
İNEKTEN KEÇİDEN LEYLEĞE YER KALMAMIŞ DEMEK Kİ /.
-Olimpos'a gidip te o kayalardan atlamamak olmaz ismail'im...
VAAY İSMAİL'İM HELAL /.
NEYİNE HELAL BE NEYİNE HELAL?/ BEN NORMALDE UCURUM KENARLARINDAN ATLAYAN Bİ İNSANIM NEYİNE HELAL?/.
2

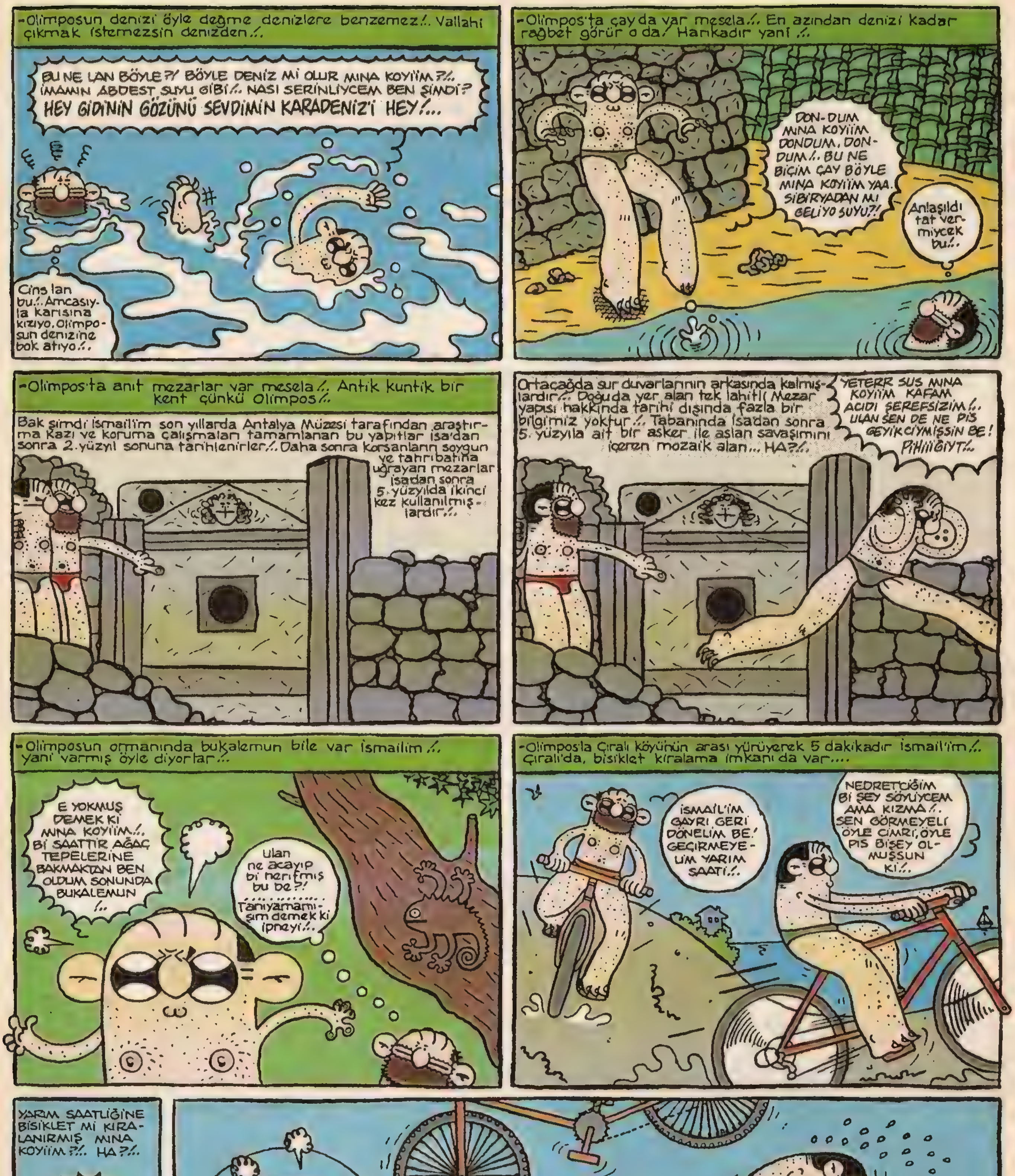

-Olimposun denizi öyle değme denizlere benzemez/. Vallahi çıkmak istemezsin denizden/.
BU NE LAN BÖYLE?/ BÖYLE DENİZ Mİ OLUR MINA KOYİİM?/. İMAMIN ABDEST SUYU GİBİ/. NASI SERİNLİYCEM BEN ŞİMDİ? HEY GİDİNİN GÖZÜNÜ SEVDİMİN KARADENİZ'İ HEY/...
Cins lan bu/. Amcasıyla karısına kızıyo. Olimposun denizine bok atıyo/.
-Olimpos'ta çay da var mesela/. En azından denizi kadar rağbet görür o da/ Hankadır yani/.
DON-DUM MINA KOYİİM DONDUM. DON-DUM/. BU NE BİÇİM ÇAY BÖYLE MINA KOYİİM YAA. SİBİRYADAN MI GELİYO SUYU?/
Anlaşıldı tat vermiycek bu/.
-Olimpos'ta anıt mezarlar var mesela/. Antik kuntik bir kent çünkü Olimpos/.
Bak şimdi İsmail'im son yıllarda Antalya Müzesi tarafından araştırma kazı ve koruma çalışmaları tamamlanan bu yapıtlar İsa'dan sonra 2. yüzyıl sonuna tarihlenirler/. Daha sonra korsanların soygun ve tahribatına uğrayan mezarlar İsa'dan sonra 5. yüzyılda ikinci kez kullanılmışlardır/.
Ortaçağda sur duvarlarının arkasında kalmışlardır/. Doğuda yer alan tek lahitli Mezar yapısı hakkında tarihi dışında fazla bir bilgimiz yoktur/. Tabanında İsa'dan sonra 5. yüzyıla ait bir asker ile aslan savaşımını içeren mozaik alan... HA?/.
YETERR SUS MINA KOYİİM KAFAM ACIDI ŞEREFSİZİM/. ULAN SEN DE NE PİS GEYİKÇİYMİŞSİN BE! PİHİİİGIYT/.
-Olimposun ormanında bukalemun bile var İsmailim/. yani varmış öyle diyorlar/.
E YOKMUŞ DEMEK Kİ MINA KOYİİM/. Bİ SAATTİR AĞAÇ TEPELERİNE BAKMAKTAN BEN OLDUM SONUNDA BUKALEMUN/.
Ulan ne acayip bi herifmiş bu be?/
Tanıyamamışım demek ki ipneyi/.
-Olimpos'la Çıralı köyünün arası yürüyerek 5 dakikadır İsmail'im/. Çıralı'da, bisiklet kiralama imkanı da var....
İSMAİL'İM GAYRI GERİ DÖNELİM BE! GEÇİRMEYEUM YARIM SAATİ/.
NEDRETCİĞİM Bİ ŞEY SÖYÜYCEM AMA KIZMA/. SEN GÖRMEYELİ ÖYLE CİMRİ, ÖYLE PİS BİŞEY OLMUŞSUN Kİ/.
YARIM SAATLİĞİNE BİSİKLET Mİ KİRALANIRMIŞ MINA KOYİİM?/. HA?/.
EH ULAN BEN SENİN TOHUMUNA PARA MI SAYDIM?/

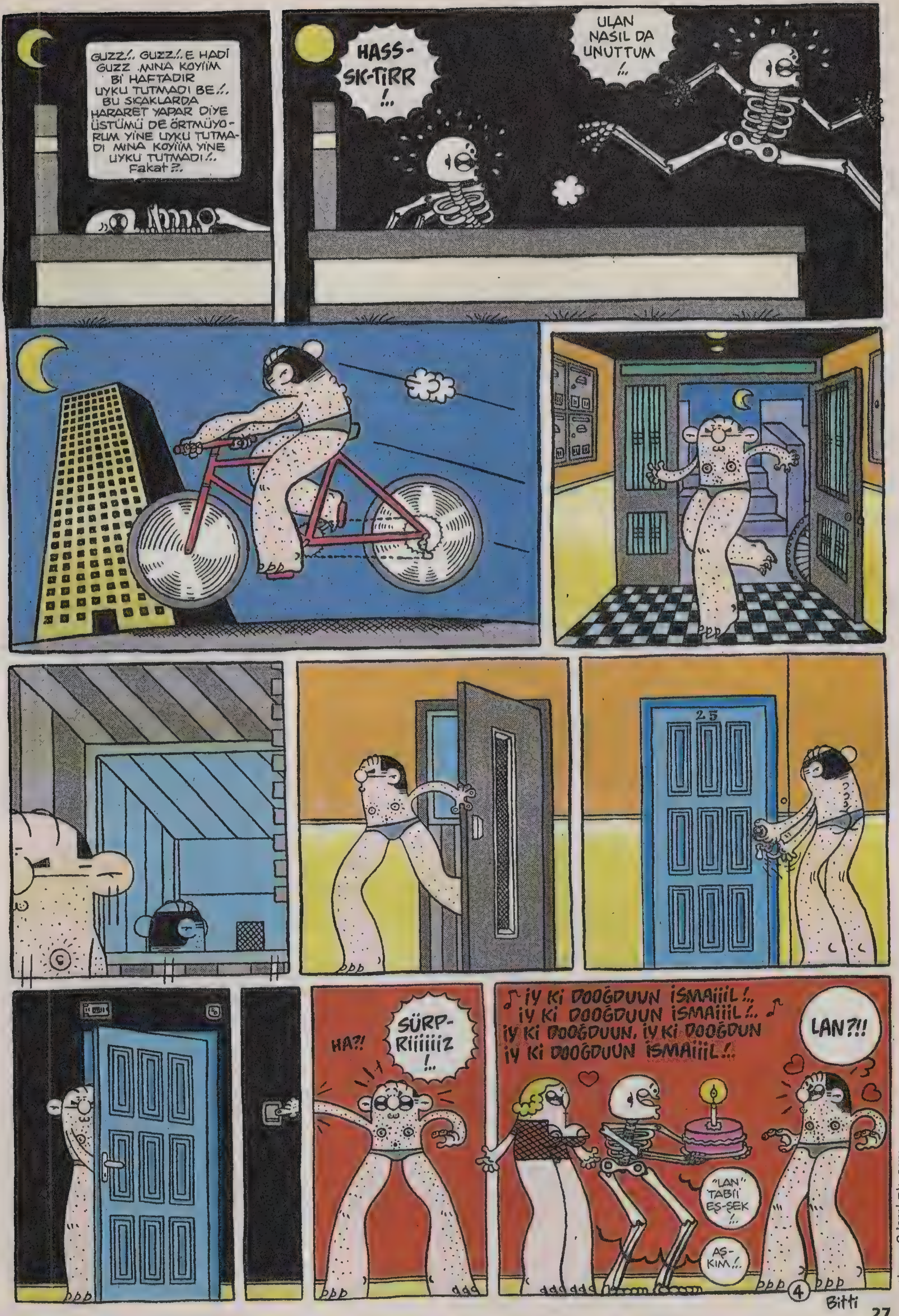
GUZZ!.. GUZZ!.. E HADİ GUZZ .MINA KOYİİM Bİ HAFTADIR UYKU TUTMADI BE!.. BU SICAKLARDA HARARET YAPAR DİYE ÜSTÜMÜ DE ÖRTMÜYORUM YİNE UYKU TUTMADI MINA KOYİİM YİNE UYKU TUTMADI!.. Fakat?.
HASS-SK-TİRR!..
ULAN NASIL DA UNUTTUM!..
25
HA?!
SÜRP-RİİİİİİZ!..
İY Kİ DOOĞDUUN İSMAİİİL!..
İY Kİ DOOĞDUUN İSMAİİİL!..
İY Kİ DOOĞDUUN, İY Kİ DOOĞDUN
İY Kİ DOOĞDUUN İSMAİİİL!..
LAN?!!
"LAN" TABİİ EŞ-ŞEK!..
AŞ-KIM!..
Bitti
alpay @ lombak.com.....

BAHTSIZ BEDEVİ

ALİCAN KIRMIZI

Arkadaşlar tamam, kabul ediyorum genelevde girdiğiniz kadının çükünü kestirmemiş bir dönme çıkması elbette ki talihsizliktir, ama bu yine de bir Bahtsız Bedevi olmanıza yetmez. Ha, eğer o dönme ani bir atraksiyonla sizi bafileyiverirse bak o zaman olur... Yani demem o ki sıradan talihsizliklerle Bahtsız Bedevi olamazsınız. Biraz uğraşın, daha yaratıcı, daha kreatif daha orijinal talihsizlikler yaşayın... Demek ki Bahtsız Bedevi olabilmek için bile belli bir talihe ihtiyaç duyuluyormuş di mi?...

(((Madem yazıya bafiyle, keraneyle girdik. Yüksel isimli bir arkadaşımın başından geçen keraneyle ilgili talihsizliği anlatayım... Yüksel bir gün adı bende saklı olan tanınmış bir keraneye gidiyor. (Yüksel'in adını gizlemiyorum ama keraneyi gizliyorum...Neden?... Çünkü Yüksel şu an Hollanda'da, onunla işim olmaz ama o kerane hala burada... Keraneyle her an işim olabilir. Belli mi olur, manitaların alayı aynı dönemde hastalanırsa filan yani...) Neyse, Yüksel beğendiği bir kadınla anlaşıyor ve yukarı çıkıyorlar. Bunlar tam iş üstündeyken kadının abisi memleketten çıkıp gelmesin mi?... Abisi elinde silahla odaya giriyor. Amacı tabii ki namusunu temizlemek... Yüksel'in çükü korkudan buz gibi suya girmiş gibi büzülürken, büzzüğünden de üçbuçuk pare atış duyulur. Öldürülmemek için bildiği tüm yalvarışları (dua hiç bilmez puşt) yapan Yüksel, kadının abisi tarafından iki şartla affedilir. Şartlardan biri az önce düdüklediği kız kardeşiyle evlenip namusunu temizlemesidir. Diğeri ise kızkardeşine yaptığının aynısını abisi de ona yapacaktır. Yüksel'in tercihi tabii ki en çabuk ve kestirme olan çözüm olur... Ve yüksel hala Hollanda'da... Haaa... Bu arada... Yüksel'i bafileyen abi meğer kadının gerçek abisi değilmiş, dostuymuş... En büyük eğlenceleri de buymuş...

(((Küçükken Çanakkale'deki teyzemlere gittiğimizde mutfaktaki kocaman bir kangal sucuğu aceleyle yemiştim. Daha sonra teyzem sucuğun nereye gittiğini sorduğunda bilmiyorum demiştim...Fakat biraz sonra müthiş bir karın ağrısı ve mide bulantısı sonrasında istifrayla tüm delilleri dışarı çıkartmıştım. Kusmaktan çok, hissettiğim suçluluk duygusu ebemi sitmişti...

(((Bir tarihte beni ısıran köpeği üç gün gözetim altında tutmam gerekiyordu. Köpek üç gün boyunca İstanbul'un altını üstüne getirdi. Gezmediği, girmediği sokak kalmadı hayvanın...Ve bu üç gün süresince birkaç kişiyi daha ısırdı. Oldukça kalabalık bir kortejle köpeği üç gün boyunca izlemiştik... Görüntü aynen şöyleydi... Önden bir köpek gidiyor. Hemen arkasından on kişilik ısırılmış bir Bahtsız Bedeviler güruhu... O güruhtan tanıştığım ve hala görüştüğüm asker arkadaşı gibi arkadaşlarım vardır... (Senede bir gün bir araya gelip, temsili olarak sudan korkarız...)

Okuyucu Bedeviler

))) Ayrıldığım manitayla bir kafede karşılaştığımda cep telefonumla konuşuyormuş gibi yaparak sanki yeni sevgilimle konuşuyormuş gibi "Hayatım, aşkım..." diye konuşurken cep telefonu çaldı... Ve ben mosmor... Gön: Cenk Doğançay

))) Benim Fatih semtinde bir bakkaliyem var. Ve ordaki coğrafik ortama uymak için dükkanımı Cuma günleri namaz vakti kapatıp Cuma'ya gidiyorum diye yazı astıktan sonra iki saat süresince gezip dolaşıyorum... Bir gün yine bu şekilde "Cuma'ya gittim, dönecem..." yazısını asmış ve iki saat Aksaray sahilinde gezip dolaşmıştım... Yok sahilde gezerken görülüp yakalanmadım... Daha kötüsü oldu...O gün Perşembe'ydi... Gön: Bahtsız Bakkal.

))) Bir gece barda tek bacağımı kıvırmış üzerine oturmuştum. Gecenin ilerleyen saatlerinde Narkotik bastı Bar'ı... Ve kimlik kontrolüyle kollara bakmaya başladılar iğne izi var mı diye... Ben ayağa kalkmaya çalıştım ama kalkamadım çünkü üzerine oturduğum bacağım uyuşmuştu... Polise kusura bakmayın bacağım uyuştuğu için kalkamıyorum dedim. Polis, arkadaşlarına dönüp burda uyuşturucu içip uyuşmuş biri var demiş ve alıp o gece misafir etmeye götürmüşlerdi... Gön: Ulaş Mertan

alican@lombak.com

HAYAT BİLGİSİ

Ersin Karabulut

AÇÇ! EHE!
AÇ AĞZINI AAÇ! YEMEKTE MERCİMEK VAR!.. ÇOK VİTAMİNLİ, PEK DOYURUCU!..
BIRAK BE!..
AÇÇ!
AÇSIN AÇSIN!
AÇ!
MERCÖMEĞK...
LAN! GÖZÜÜM! LAĞĞN!
...HEPSİ DELİRMİŞTİ...
IHH!..
AÇS...
KIRT
ÇOTAA!
ELLERİNDEN KURTULUP KAÇMAYI BAŞARDIM...
YAKALAYIN HOROZPUYU!
AÇ.AÇ!
MERCÖMÜK
KAÇIYO! TUTUN!..
ÖĞRETMENİMİ BULMALIYDIM... NEREYE GİTTİĞİNİ BİLMİYORDUM. ÖNÜME ÇIKAN İLK MERDİVEN-DEN YUKARI FIRLADIM...
EVCİLİK ODASI
...Bİ ODA GÖRDÜM...SES ÇIKARTMA-DAN KAPIYI AÇTIM VE GİZLİCE İÇERİ BAKTIM...
EHEHEE...
..E KÜÇÜKTÜM TABİİ, NE YAPTIKLARINI ANLAYAMAMIŞTIM...
?
AA! BİZİ Mİ İZLİYODUN? EVCİLİK OYNUYOZ, GELSENE SEN DE... BEN HEM ŞEYİM... BEKARIM YANİ... KARIM OLSANA SEN...HA? EVLENCEN Mİ ?..
SS...SANA DİYOM EVLÖNCEZ MÜ?..
..HEMEN KAÇTIM ORDAN...
ODASI
MANYAK...
ÇÜŞŞ!
ÇOT!!
DİKKAT ETSENE BE! NE KOŞUYOSUN BÖYLE DELİ GİBİ...
Bİ ÇOCUK BANA EVLENME TEKLİFİ ETTİ! ÇOK KORKTUM!
ULAN BU KAÇINCI BE! ANLADIM ANLADIM! ONLAR BİRAZ ACAİPTİR GEL SEN BENLE...
ÖĞRETMENE GÖTÜRSENE BENİ...
YEMİŞİM ÖÖRETMENİ!..GEL SEN BAK, BİZ DOKTORCULUK OYNUYOZ ŞURDA...GEL GEL!
NERDE?

BURDA İŞTE...
DOKTORCULUK ODASI
..İŞTE BAK BÖYLE... Bİ ARKADAŞ HASTA OLUYO, BİZ DE ONU İYİLEŞTİRİYOZ...
AMELİYAT FİLAN EDİYOZ...
NEŞTER! ...
CIRT!
HASTANIN BOĞAZINDAKİ POKEMON TABAKASINI ALIYIM BEN.
BEN DE BAARSAKLARINI ALIYIM...
BEN DE BACAANI ALÇIYA ALIYIM BARİ.
ÖE! Ü...
ÇOTARK
EE..OYNIYCAN MI SEN DE BİZİMLE?.
...EVET OYNIYCAN...
GELİN LAN GELİN!..YENİ HASTA BULDUM OOLUM! KOŞSANIZA LAN!..
İMDAAT!
İMDAATT!!!
DUYGU!
ÖĞRETMENİM!
ÇEK ELİNİ LAN! MANYAK! DOKUNMA ONA! İYİCE DELİRDİNİZ SİZ DE BE!.
EHEE! GEL GEL!
ÖĞRETMENİM...ÇOK KORKTUM...ÇOK...
GEÇTİ DUYGU...TAMAM HATA BENDE...SENİ BU CANAVARLARIN ELİNE BIRAKMAMALIYDIM...
TAMAM CANIM GEÇTİ, ŞŞŞŞ...
GEL DUYGU...BU GECE O YARAMAZLARIN YANINDA UYUTMIYCAM SENİ...BAK BURASI BENİM ODAM...
İKİMİZE DE YER VAR BURDA...
..SANA KİMSE ZARAR VEREMİYCEK... MERAKETME, BEN HEP YANINDAYIM ... KUCAĞIMDA RAHATSIN Dİ Mİ?.
HIHI.
RAHAT OL...KENDİNİ BANA BIRAK... CANIM...CANIM BENİİM OFF...ÇOK SICAKSIN ÜSTÜMÜZÜ ÇIKARTALIM MI?.
ÖĞRETMENİM BÜTÜN GECE ÇOK İYİ DAVRANDI BANA...
..OKULDAN BOŞUNA KORKMUŞUM, ORDA BİR AY KALDIM...ŞU AN 9 YAŞINDA OLGUN BİR BAYANIM. BİR MALİ MÜŞAVİRLİK BÜROSUNDA SEKRETERLİK YAPIYORUM...VERGİMİ VERİYORUM, TAKSİTLERİM VAR...
GELECEK AY NİŞANLANIYORUM.
ÇIKIR ÇIKIR
EN SEVDİĞİM YEMEKSE...
TABİİ Kİ MERCİMEK...
SON
ersin@lombak.com

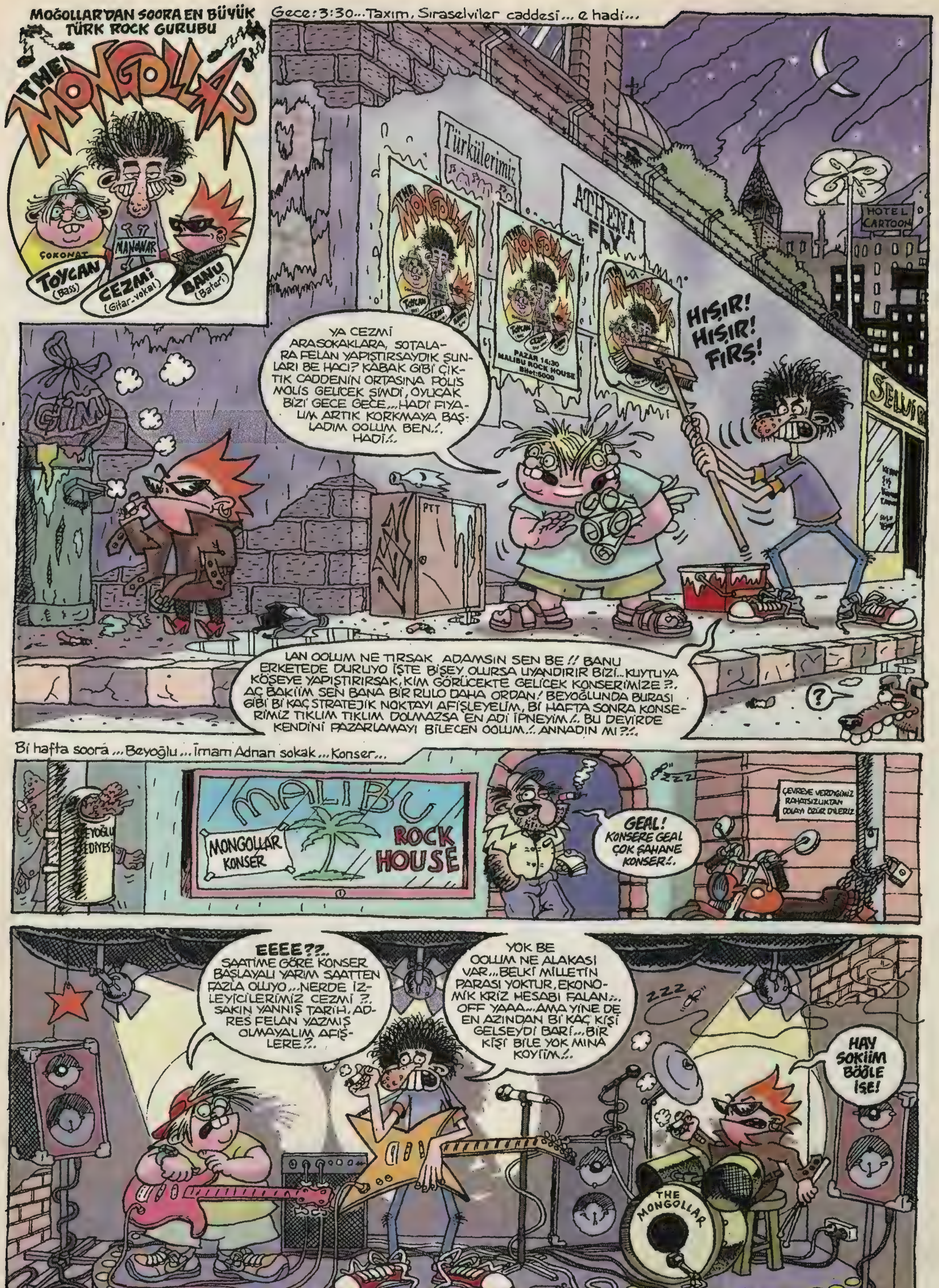

MOĞOLLAR'DAN SOORA EN BÜYÜK TÜRK ROCK GURUBU
THE MONGOLLAR
ÇOKONAT
TOYCAN (Bass)
MANAVAR
CEZMİ (Gitar-vokal)
BANU (Bateri)
Gece: 3:30... Taxım, Sıraselviler caddesi... e hadi...
Türkülerimiz
ATHENA FLY
PAZAR 14:30 MALIBU ROCK HOUSE
HOTEL CARTOON
YA CEZMİ ARASOKAKLARA, SOTALARA FELAN YAPIŞTIRSAYDIK ŞUNLARI BE HACI? KABAK GİBİ ÇIKTIK CADDENİN ORTASINA POLİS MOLİS GELİCEK ŞİMDİ, OYUCAK BİZİ GECE GECE... HADİ FIYAUM ARTIK KORKMAYA BAŞLADIM OOLUM BEN./. HADİ./.
HIŞIR! HIŞIR! FIRŞ!
PTT
LAN OOLUM NE TIRSAK ADAMSIN SEN BE !! BANU ERKETEDE DURUYO İŞTE BİŞEY OLURSA UYANDIRIR BİZİ... KUYTUYA KÖŞEYE YAPIŞTIRIRSAK, KİM GÖRÜCEKTE GELİCEK KONSERİMİZE ?. AÇ BAKIİM SEN BANA BİR RULO DAHA ORDAN! BEYOĞLUNDA BURASI GİBİ Bİ KAÇ STRATEJİK NOKTAYI AFİŞLEYELİM, Bİ HAFTA SONRA KONSERİMİZ TIKLIM TIKLIM DOLMAZSA EN ADİ İPNEYİM./. BU DEVİRDE KENDİNİ PAZARLAMAYI BİLECEN OOLUM./. ANNADIN MI ?/.
Bi hafta soora... Beyoğlu... İmam Adnan sokak... Konser...
BEYOĞLU BELEDİYESİ
MALIBU ROCK HOUSE
MONGOLLAR KONSER
GEAL! KONSERE GEAL ÇOK ŞAHANE KONSER!.
ÇEVREYE VERDİĞİNİZ RAHATSIZLIKTAN DOLAYI ÖZÜR DİLERİZ
EEEE??.. SAATİME GÖRE KONSER BAŞLAYALI YARIM SAATTEN FAZLA OLUYO... NERDE İZLEYİCİLERİMİZ CEZMİ ?. SAKIN YANNIŞ TARİH, ADRES FELAN YAZMIŞ OLMAYALIM AFİŞLERE ?..
YOK BE OOLUM NE ALAKASI VAR... BELKİ MİLLETİN PARASI YOKTUR, EKONOMİK KRİZ HESABI FALAN... OFF YAAA... AMA YİNE DE EN AZINDAN Bİ KAÇ KİŞİ GELSEYDİ BARİ... BİR KİŞİ BİLE YOK MINA KOYİM!.
HAY SOKİİM BÖÖLE İŞE!
THE MONGOLLAR

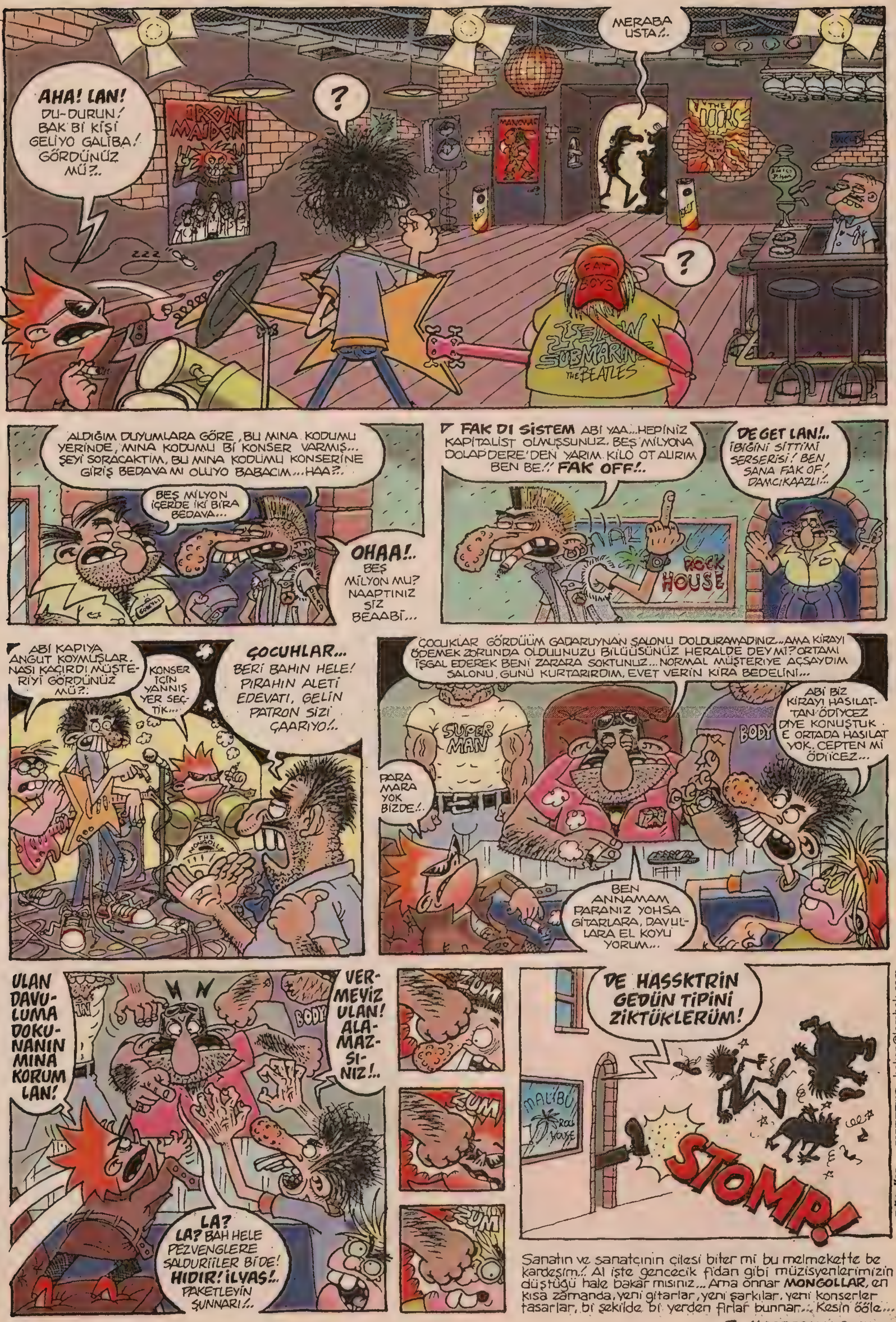

Sanatın ve sanatçının çilesi biter mi bu melmekette be kardeşim!.. Al işte gencecik fidan gibi müzisyenlerimizin düştüğü hale bakar mısınız... Ama onnar **MONGOLLAR**, en kısa zamanda, yeni gitarlar, yeni şarkılar, yeni konserler tasarlar, bi şekilde bi yerden fırlar bunnar... Kesin öğle...

BU MACERANIN SONU...

YAZI: BÜSTÜN ÇİZİ: KARATAŞ
hakan@lombak.com

CENGİZ ÜSTÜN
Tribal Enfeksiyon
OFF YAPMA BE APLA AÇIK BÜFEYİ KAÇIRICAM SENİN YÜZÜNDEN... BİRİNCİ SINIF OTEL DEDİK... DENİZ KUM, GÜNEŞ DEDİK MAAŞI TATİLE YATIRDIK... YATIRDIK TA, ON GÜNDÜR AYNI NOKTADA KİLİTLENİP, KALDIK ANASINI SATİİM... SENELİK İZİN DE YARIN BİTİYO... OOO BABAYARO.!.
GORİL ABİ
ULAN GAMDAN KASAVETTEN TÜYLERİME AK DÜŞTÜ... GİDEYİM KENDİME MARKETTEN Bİ BOYA ALAYIM DA BOYAYAYIM KENDİMİ BOYDAN BOYA...
AA?!. CAHİT BEY?!.
CAHİT BEY Mİ KALDI MINA KOYİİM! VERDİĞİN İLACIN SON KULLANMA TARİHİ GEÇMİŞ BE İBİNE DR.!.
ULAĞN... ŞU AKVARYUM OLAYI HAKKATEN ÇOK RAHATLATICI ŞEYMİŞ BEĞĞ... OĞĞHH.!.
ÇPA! ÇPA!
CUP! CUP.
en kötü esprimiz Böyle olsun köşesi→
İMDAAT NEFES ALAMIYORUM!.. NEFES ALAMIYORUM!
YUH ULAN BE DAHA SUYA GİRMEDİN BE OLUM! SENİN KADAR TIRSAK DALGIÇ GÖRMEDİM HA!.
BU KRİZDE ALTILIYA BEL BAĞLADIK... AT YARIŞLARI DIŞINDA DA HİPODRUMA GELİP, GÜN BE GÜN GÖZLEM YAPIYORUM... ATLARI OSURSA FARKINDAYIM. YANİ...
BU SEFER GARANTİ KOYUCAM ALTILIYI!.
EY CEMAAT MERHUMU NASIL BİLİRDİNİZ ?..
BİLMEYYOM BİLMEYOM DA BİLMEYYOOM !..
BİLMİYORUM!.. BİLMİYORUM!..
HATIRLAMIYOM HATIRLAMIYOM HATIRLAMIYOM...
BİLMĞM BİLMĞ! BİLMĞ!
HOTURLOMUYOM HOTURLOMUYOM!
BİLMİİM ÜHÜHÜÜ BİLMİİM!
YAKALAYIN! AYLIK AİDATINI ÖDEMEDEN KAÇIYOR!.
EVET AYLIK AİDATI ÖDEMEDEN KAÇIYORUM! BURDAN BAŞKA Bİ KURSA GİDİCEM ORDAN YİNE AİDATI ÖDEMEDEN KAÇICAM!. ZAYIFLAMAK İÇİN SON ÇAREM BU!.
HÖNK HÖNK!
ZAYIFLAMA MERKEZİ FİTNIS SENTIR
FİLMDE "KAKASI GELMİŞ ADAM" ROLÜNDE ÇOK BAŞARILIYDINIZ FURKAN BEY!.
ÇOK NAZİKSİNİZ ÇOK TEŞEKKÜR EDERİM...

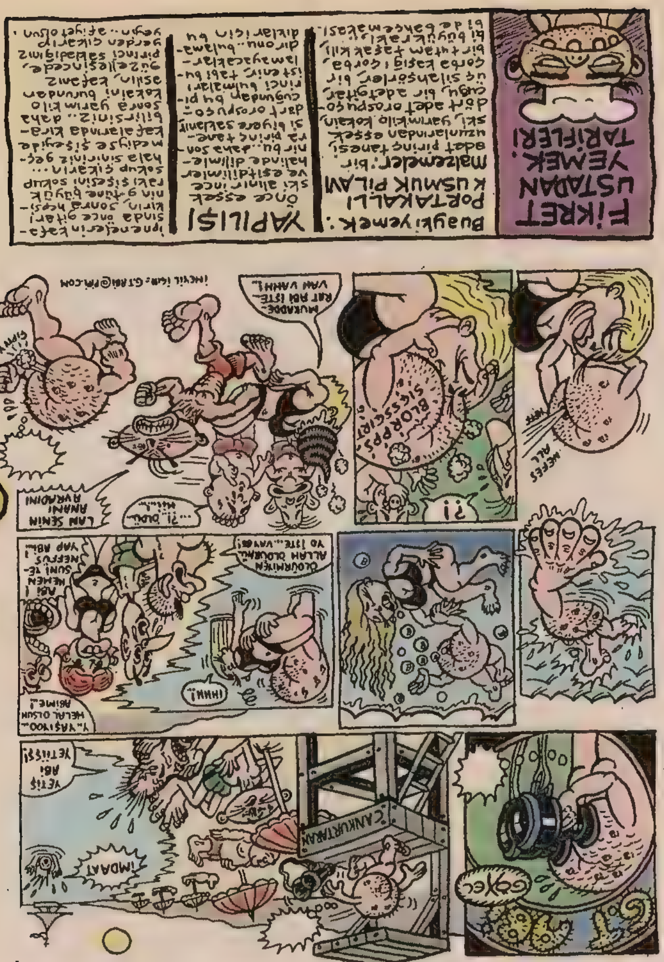
FİKRET USTADAN YEMEK TARİFLERİ
Bugünkü yemek: PORTAKALLI KUSMUK PİLAVI
YAPILIŞI
İMDAAT
ÇANKURTARAN

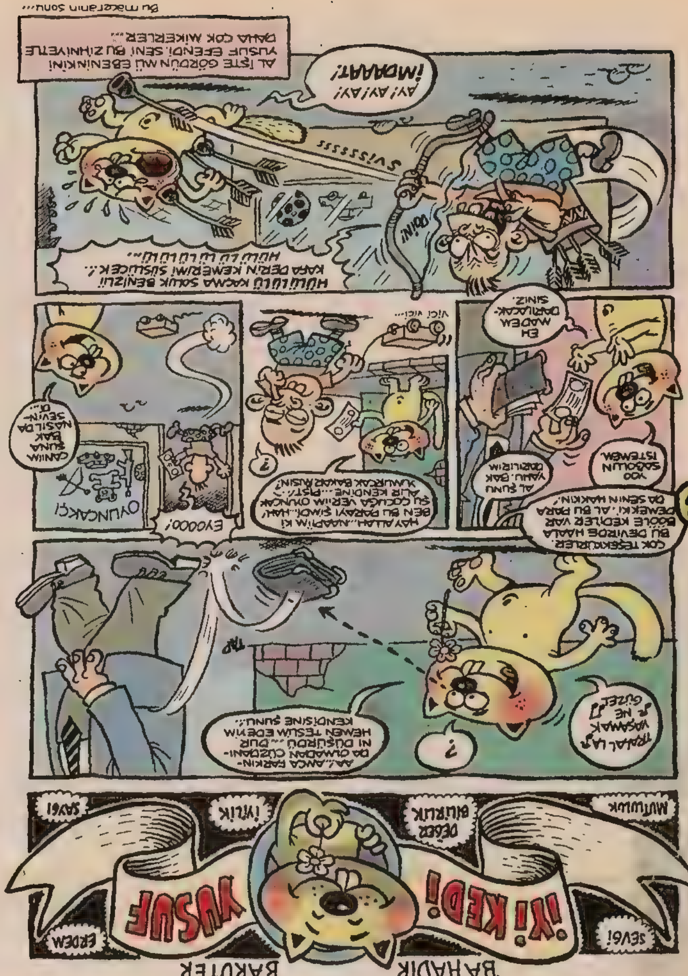
İYİ KEDİ YUSUF
ERDEM
BAHADIR BARUTER
SEVGİ!
MUTLULUK
DEĞER BİLİRLİK
İYİLİK
SAYGI
AY! AY! AY! İMDAAAT!
Bu maceranın sonu...

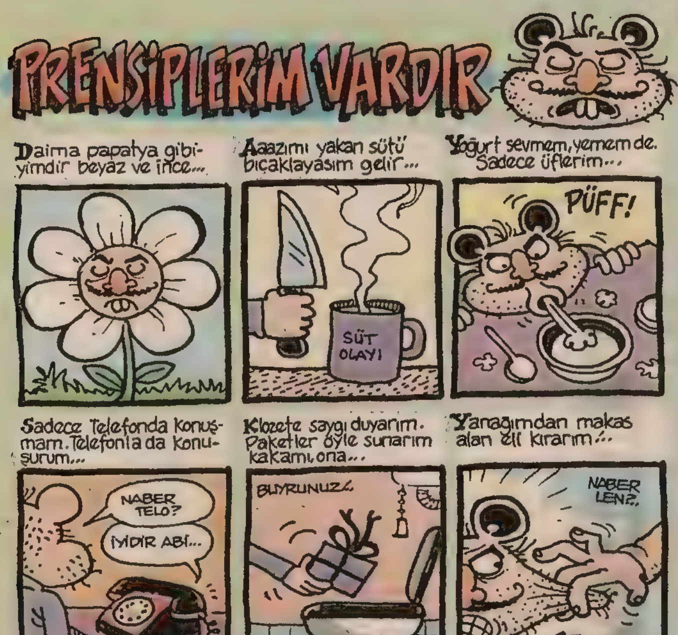
PRENSİPLERİM VARDIR
Daima papatya gibiyimdir beyaz ve ince...
Aaazımı yakan sütü bıçaklayasım gelir...
Yoğurt sevmem, yemem de. Sadece üflerim...
SÜT OLAYI
PÜFF!
Sadece Telefonda konuşmam. Telefonla da konuşurum...
Klozete saygı duyarım. Paketler öyle sunarım kakamı ona...
Yanağımdan makas alan eli kırarım!...
NABER TELO?
İYİDİR ABİ...
BUYRUNUZ
NABER LENZ
GRRRR
Pisuvardaki koku giderici hapçıkları cisimle düzene sokarım...
Şeftalinin tüylerinden huylanırım, ağda yaparım yemeden önce...
Profosyönel osururum. Sessiz, kokusuz ve derinden...Çaktırmadan...
ŞIRR!
CIRT CIRT!
TISSSFP!
SON

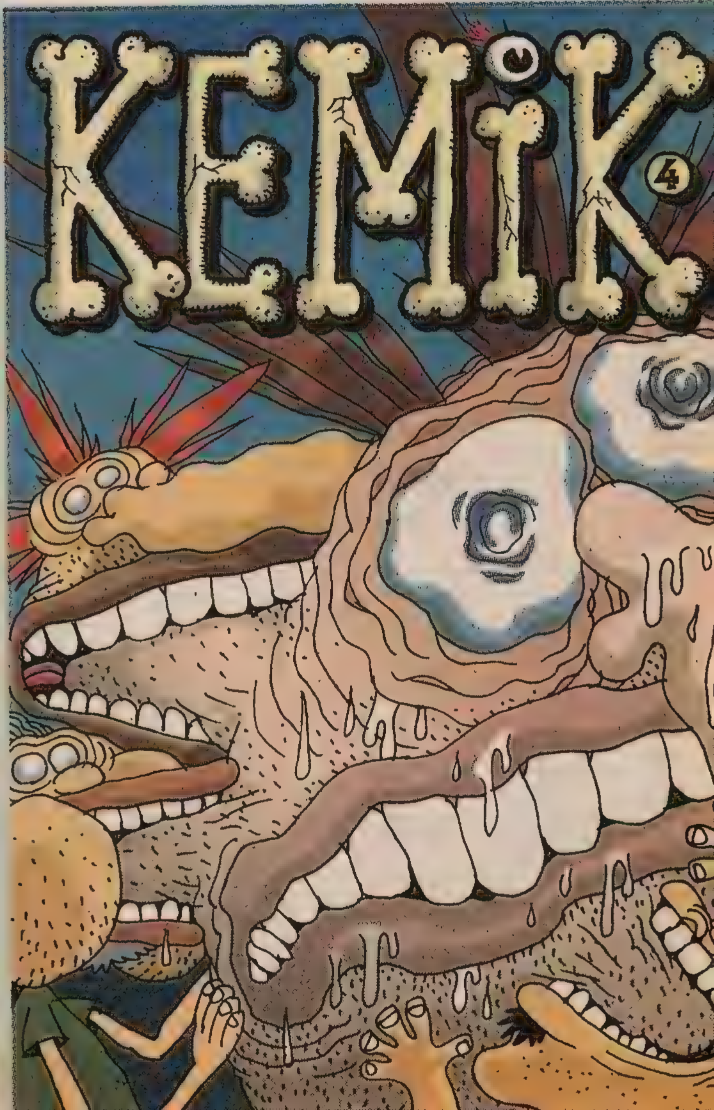
KEMİK
4

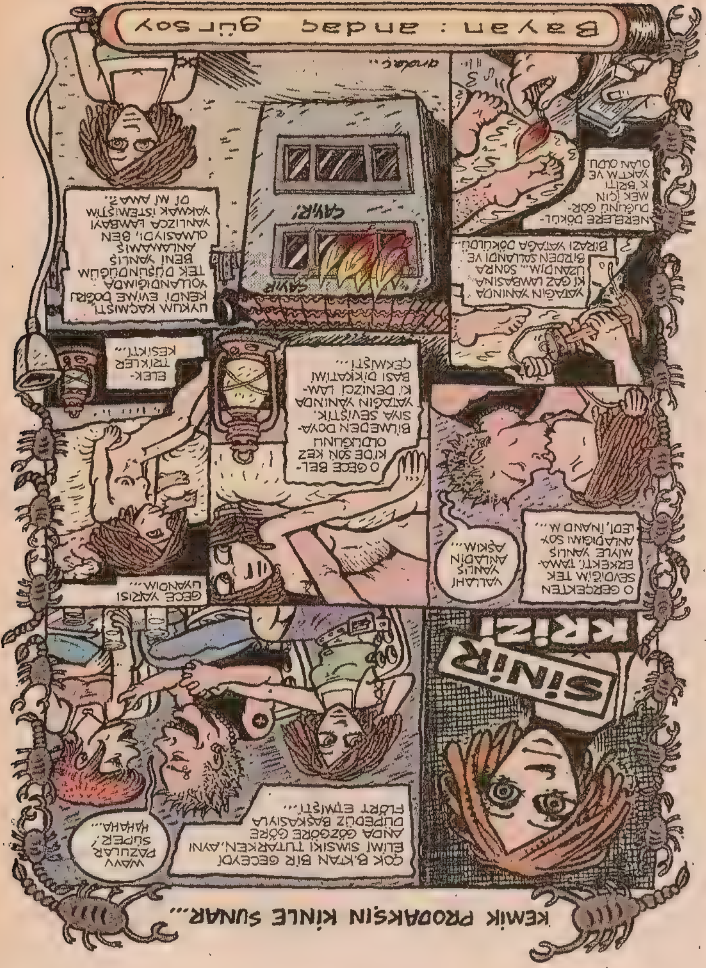

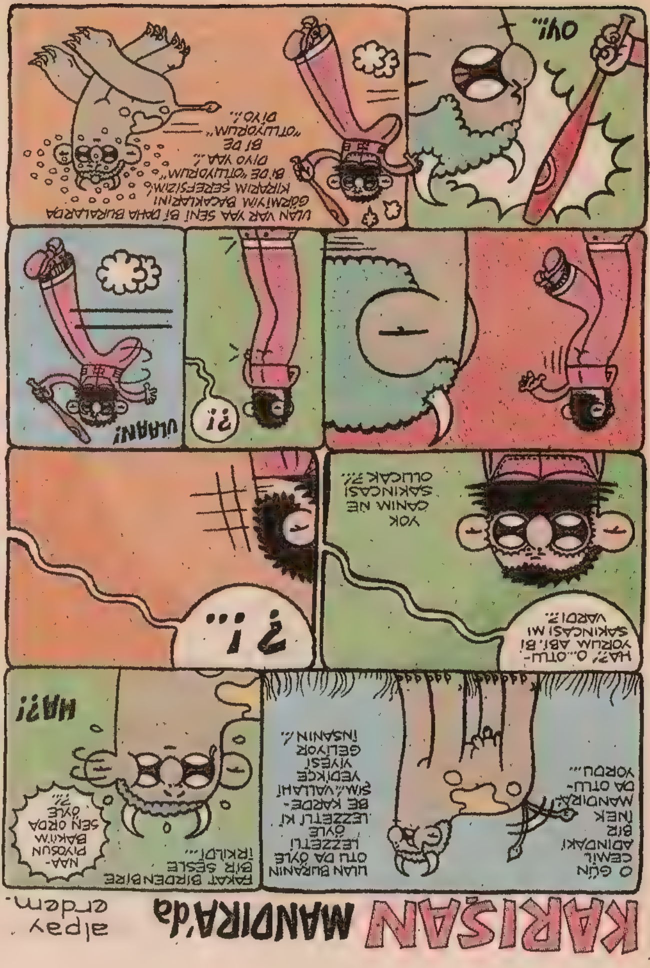

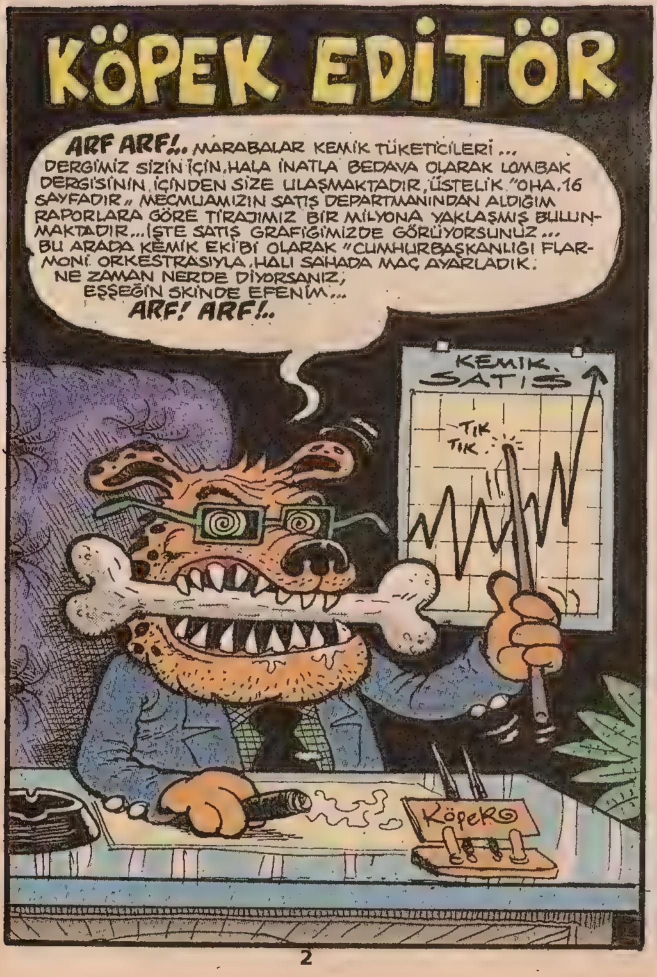

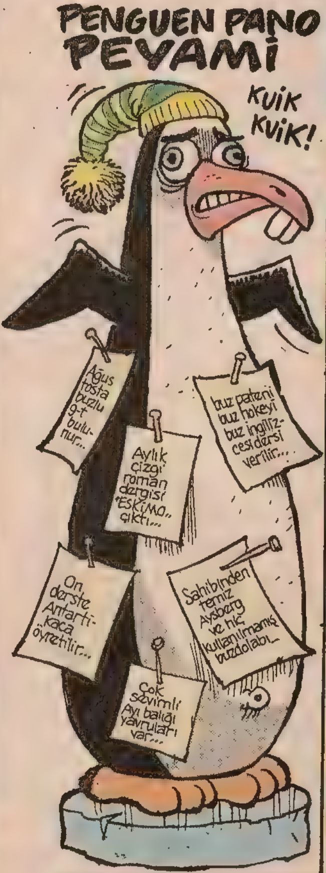

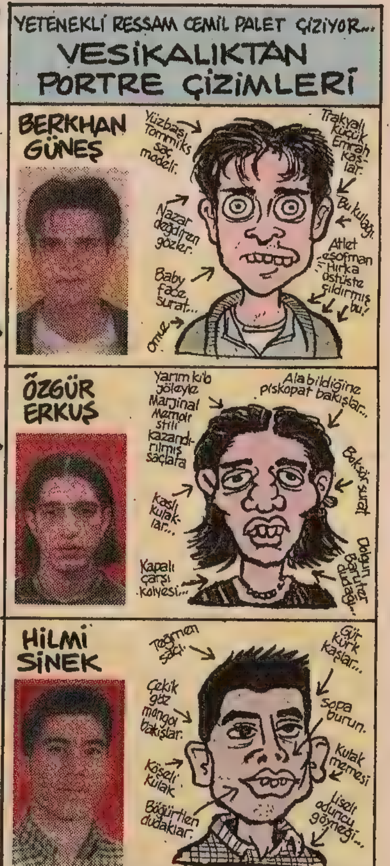

Tedavi şey · Tedavi vey · İmtiyaz sahibi: KEMİK ŞEYLER yayıncılık... Dağıtım: Yayla-Satla dağıtım evi... Kadro: Bi takım bazı denyolar... editör: Köpek Editör... Abonelik: Yok öyle bi şey... SON...

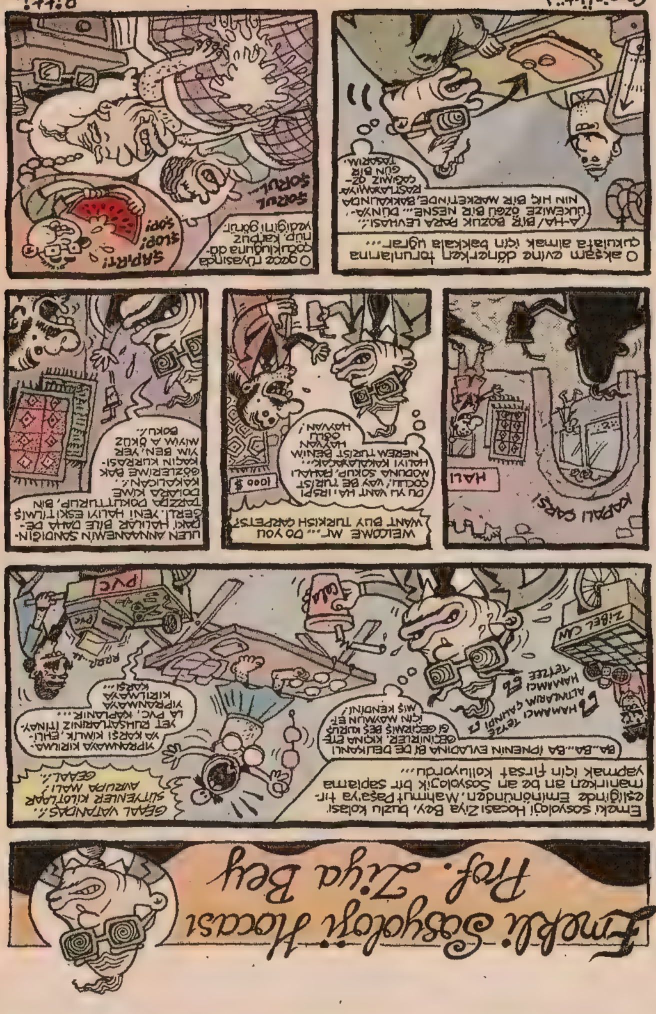

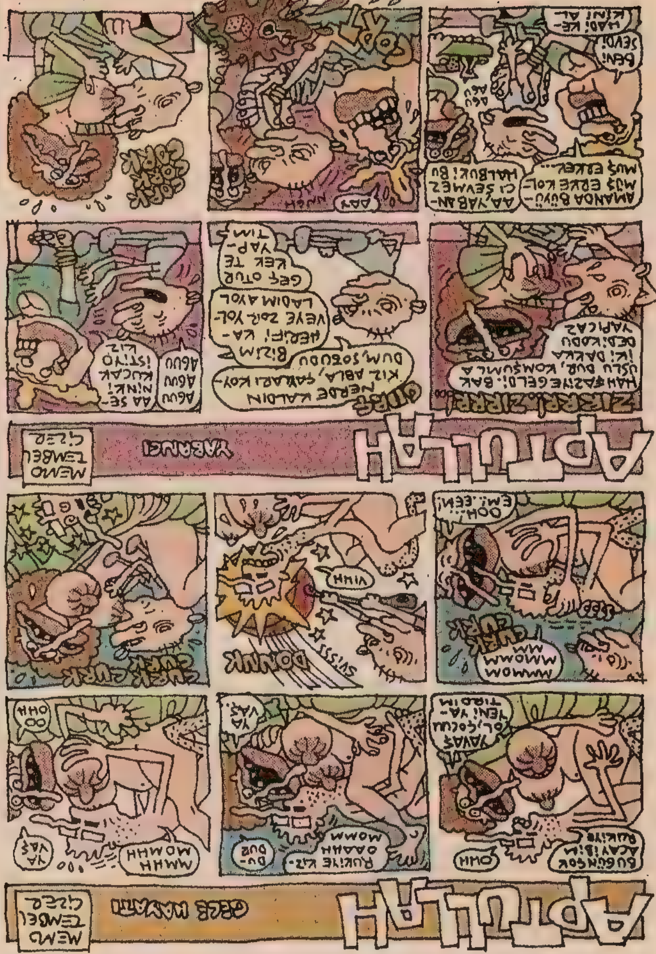

ABAZAN GELİN PELİN
ALİCAN ve BARUTER
AYIPTIR SÖYLEMESİ, PENİSİM 24 SANTİM DİYE HİÇ BİR KADIN BENİMLE EVLENMEK İSTEMİYOR!
AY BEN EVLENİRİM YANİ... İNSANLIK ÖLDÜMÜ AYOL?..
24 SANTİM... 24 SANTİM... 24 SANTİM... 24 SANTİM 24 SANTİM 24 24 24...
BELEDİYENİN BANA VERDİĞİ YETKİYE DAYANARAK....
DURUUN!.. SİZ KARDEŞŞİNİİİİZ!..
24

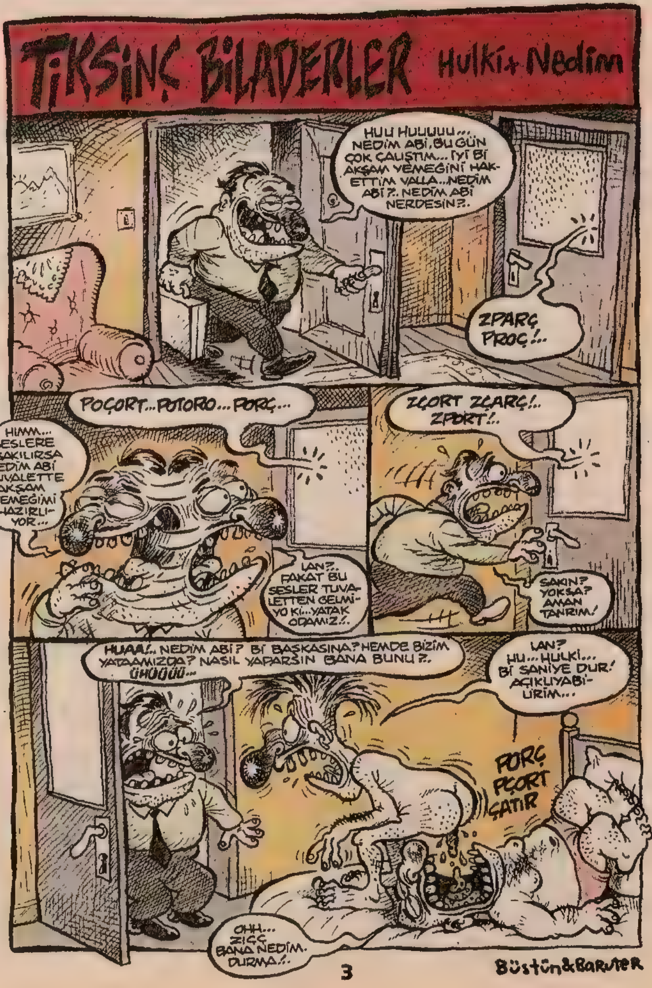
TİKSİNÇ BİLADERLER Hulki+Nedim
HUU HUUUUU... NEDİM ABİ, BUGÜN ÇOK ÇALIŞTIM... İYİ Bİ AKŞAM YEMEĞİNİ HAKETTİM VALLA... NEDİM ABİ?, NERDESİN?..
ZPARÇ PROÇ!..
POÇORT... POTORO... PORÇ...
ZÇORT ZÇARÇ!. ZPORT!..
HIMM... SESLERE BAKILIRSA NEDİM ABİ TUVALETTE AKŞAM YEMEĞİMİ HAZIRLIYOR...
LAN?, FAKAT BU SESLER TUVALETTEN GELMİYO Kİ... YATAK ODAMIZ?..
SAKIN?, YOKSA?, AMAN TANRIM!
HUAA!.. NEDİM ABİ? Bİ BAŞKASINA? HEMDE BİZİM YATAĞIMIZDA? NASIL YAPARSIN BANA BUNU?. ÜHÜÜÜÜ...
LAN? HU... HULKİ... Bİ SANİYE DUR! AÇIKLIYABİLİRİM...
PORÇ PÇORT ŞATIR
OHH... ZİCC BANA NEDİM. DURMA!..
Büstün&Baruter

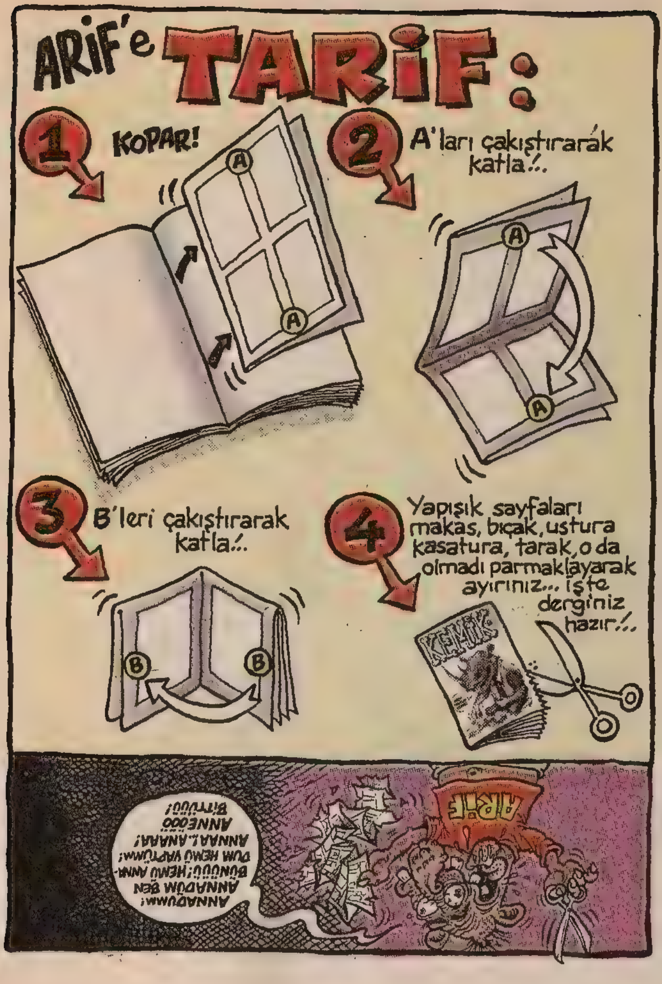
ARİF'e TARİF:
1 KOPAR!
2 A'ları çakıştırarak katla!..
3 B'leri çakıştırarak katla!..
4 Yapışık sayfaları makas, bıçak, ustura kasatura, tarak, o da olmadı parmaklayarak ayırınız... işte derginiz hazır!..
KEMİK

KEMİK ŞAHİFELERİ
O GÜN YİNE OLAĞAN BİR KEMİK ÇALIŞMA GÜNÜYDÜ
SONRA ABİ DEDİM Kİ...
HELE Bİ YOL KENDİME Bİ NESKAFE KOYYIM DE ÖYLE ANNATIYIM...
VAR MI KAVE İSTİYEN?
NE DEDİN ABİ?
ÇOK ACAYİP ŞEYLER DEDİM.
YARMA BE!
BÖYLE BÖYLE DEDİM.
VALLA DEDİN Mİ LAN?
HEE!
KEMİK! KEMİKEMİK! KEMİK!

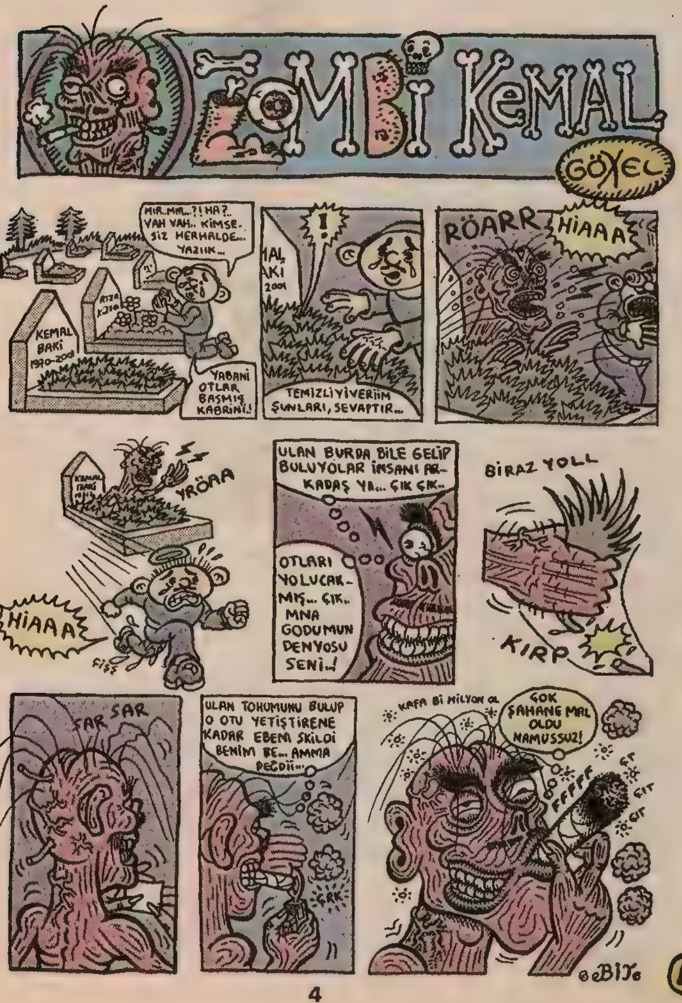
ZOMBİ KeMAL
GÖKÇE
MIR.MIR..?! HA? VAH VAH.. KİMSE. SİZ HERHALDE.. YAZIK..
KEMAL BAKİ 1970-2001
YABANİ OTLAR BASMIŞ KABRİNİ!!
!
TEMİZLİYİVERİM ŞUNLARI, SEVAPTIR..
RÖARR
HIAAA
YRÖAA
HIAAA
ULAN BURDA BİLE GELİP BULUYOLAR İNSANI AR-KADAŞ YA... ÇIK ÇIK..
OTLARI YOLUCAK-MIŞ... ÇIK.. MNA GODUMUN DENYOSU SENİ..!
BİRAZ YOLL
KIRP
SAR SAR
ULAN TOHUMUNU BULUP O OTU YETİŞTİRENE KADAR EBEM SKİLDİ BENİM BE... AMMA PEÇDİİ...
ÇAK
KAFA Bİ MİLYON OL
ÇOK ŞAHANE MAL OLDU NAMUSSUZ!
FFFFF

BEDAVA MI SANDIN? PARA VİRİP ALDIM.
BEKLE Kİ ISINSIN MINA KOYYIM BE!
?..
NO UUYO
HIAAAAA!
FOKUR FOKUR FOKUR
HARP HURP
GOMP
ŞAPIRT
ÇNAM
ŞAPIRT ŞUPURT
GÖRÜYOMUSUN UMCUKAAZLININ YAPTINI, LAFI YARIDA BIRAKTI GİTTİ, GELMİYOR! BEKLETİP KARİZMA YAPICAK HESAPTA DENYO...
SKTİRET O LAVUGU BEN SANA BAŞKA BİŞİY ANNATİYİM...
İŞTE BİR KEMİK GÜNÜ DAHA MUTLULUKLA SONA ERMİŞTİ...
KEMİK KEMİK
KEMİK
KE MİK
KEMİKEMİKEMİK
KEMİK
ANNAT ABİ...
Bİ GÜN MANİTAYA DEDİM Kİ .....
KE MİK...

SON...

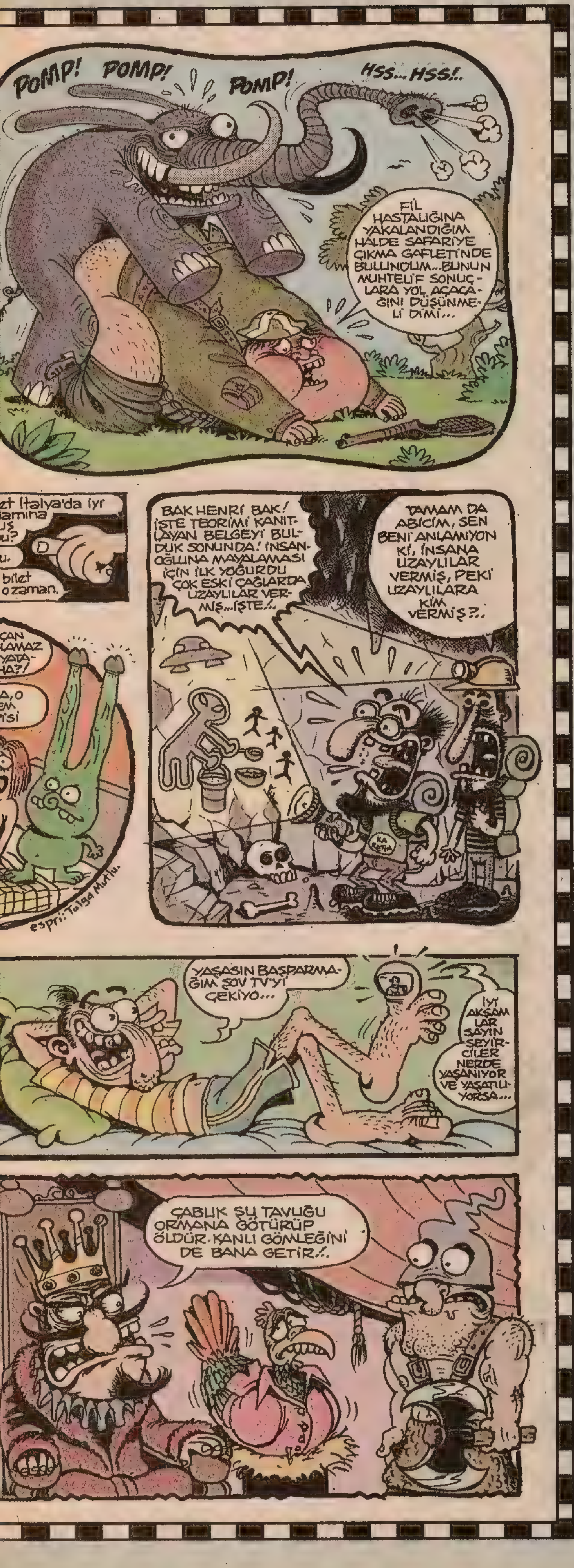

custun@lombak.com

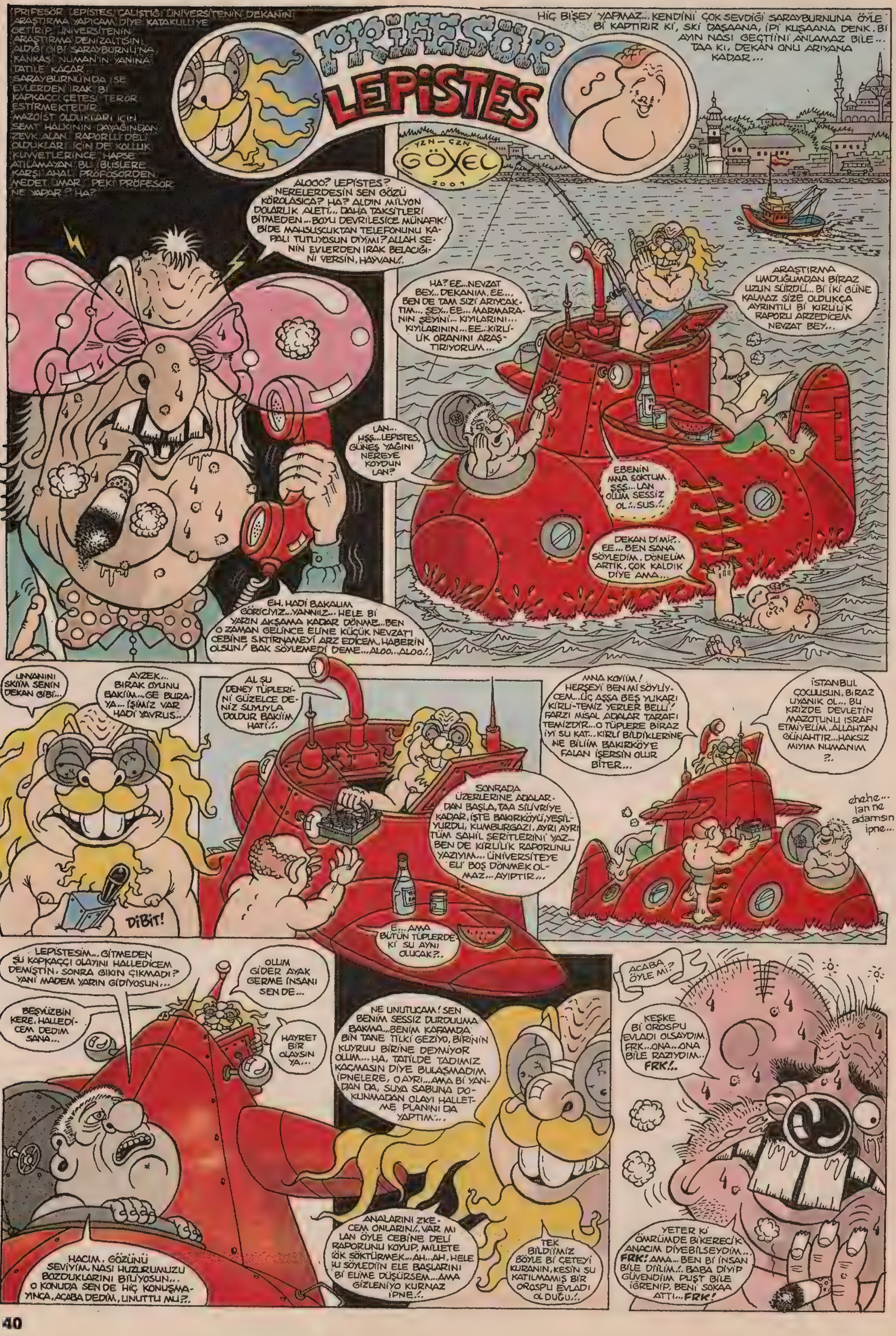
PRİFESÖR LEPİSTES
PRIFESÖR LEPİSTES, ÇALIŞTIĞI ÜNİVERSİTENİN DEKANINI ARAŞTIRMA YAPICAM DİYE KATAKULLİYE GETİRİP, ÜNİVERSİTENİN ARAŞTIRMA DENİZALTISINI ALDIĞI GİBİ SARAYBURNU'NA, KANKASI NUMAN'IN YANINA TATİLE KAÇAR. SARAYBURNU'NDA İSE EVLERDEN IRAK Bİ KAPKAÇÇI ÇETESİ TERÖR ESTİRMEKTEDİR. MAZOİST OLDUKLARI İÇİN SEMT HALKININ DAYAĞINDAN ZEVK ALAN, RAPORLU DELİ OLDUKLARI İÇİN DE KOLLUK KUVVETLERİNCE HAPSE ATILAMAYAN BU İBLİSLERE KARŞI AHALİ PROFÖSÖRDEN MEDET UMAR. PEKİ PROFESÖR NE YAPAR? HA?
HİÇ BİŞEY YAPMAZ... KENDİNİ ÇOK SEVDİĞİ SARAYBURNUNA ÖYLE Bİ KAPTIRIR Kİ, SKİ DAŞAANA, İPİ KUŞAANA DENK. Bİ AYIN NASI GEÇTİİNİ ANLAMAZ BİLE... TAA KI, DEKAN ONU ARIYANA KADAR...
YZN-ÇZN GÖXEL 2001
ALOOO? LEPİSTES? NERELERDESİN SEN GÖZÜ KÖROLASICA? HA? ALDIN MİLYON DOLARLIK ALETİ... DAHA TAKSİTLERİ BİTMEDEN... BOYU DEVRİLESİCE MÜNAFIK! BİDE MAHSUSCUKTAN TELEFONUNU KAPALI TUTUYOSUN DİYİMİ? ALLAH SENİN EVLERDEN IRAK BELACIĞINİ VERSİN, HAYVAN!.
HA? EE...NEVZAT BEY... DEKANIM, EE... BEN DE TAM SİZİ ARIYCAKTIM... ŞEY... EE... MARMARANIN ŞEYİNİ... KIYILARINI... KIYILARININ... EE...KİRLİLİK ORANINI ARAŞTIRIYORUM...
ARAŞTIRMA UMDUĞUMDAN BİRAZ UZUN SÜRDÜ... Bİ İKİ GÜNE KALMAZ SİZE OLDUKÇA AYRINTILI Bİ KİRLİLİK RAPORU ARZEDİCEM NEVZAT BEY...
LAN... HŞŞ...LEPİSTES, GÜNEŞ YAĞINI NEREYE KOYDUN LAN?
EBENİN ANNA SOKTUM. ŞŞŞ...LAN OLLİM SESSİZ OL!..SUS!.
DEKAN DI Mİ?.. EE... BEN SANA SÖYLEDİM. DÖNELİM ARTIK, ÇOK KALDIK DİYE AMA...
EH, HADİ BAKALIM GÖRİCİYİZ...YANNIIZ... HELE Bİ YARIN AKŞAMA KADAR DÖNME...BEN O ZAMAN GELİNCE ELİNE KÜÇÜK NEVZAT'I CEBİNE SKTIRNAMEYİ ARZ EDİCEM, HABERİN OLSUN! BAK SÖYLEMEDİ DEME...ALOO...ALOO!.
UNVANINI SKİİM SENİN DEKAN GİBİ...
AYZEK... BIRAK OYUNU BAKİİM...GE BURAYA... İŞİMİZ VAR HADİ YAVRUS...
DİBİT!
AL ŞU DENEY TÜPLERİNİ GÜZELCE DENİZ SUYUYLA DOLDUR BAKİİM HATİ!.
SONRADA ÜZERLERİNE ADALARDAN BAŞLA, TAA SİLİVRİYE KADAR, İŞTE BAKIRKÖYÜ, YEŞİLYURDU, KUMBURGAZI, AYRI AYRI TÜM SAHİL ŞERİTLERİNİ YAZ... BEN DE KİRLİLİK RAPORUNU YAZIYIM... ÜNİVERSİTEYE ELİ BOŞ DÖNMEK OLMAZ... AYIPTIR...
E... AMA BÜTÜN TÜPLERDEKİ SU AYNI OLUCAK?..
ANNA KOYİİM! HERŞEYİ BEN Mİ SÖYLİYCEM...ÜÇ AŞŞA BEŞ YUKARI KİRLİ-TEMİZ YERLER BELLİ! FARZI MİSAL ADALAR TARAFI TEMİZDİR...O TÜPLERE BİRAZ İYİ SU KAT...KİRLİ BİLDİKLERİNE NE BİLİİM BAKIRKÖY'E FALAN İŞERSİN OLUR BİTER...
İSTANBUL ÇOCULUSUN, BIRAZ UYANIK OL... BU KRİZDE DEVLETİN MAZOTUNU İSRAF ETMİYELİM. ALLAHTAN GÜNAHTIR...HAKSIZ MIYIM NUMANIM ?..
ehehe... lan ne adamsın ipne...
LEPİSTESİM... GİTMEDEN ŞU KAPKAÇÇI OLAYINI HALLEDİCEM DEMİŞTİN. SONRA GIKIN ÇIKMADI? YANİ MADEM YARIN GİDİYOSUN...
OLLUM GİDER AYAK GERME İNSANI SEN DE...
BEŞYÜZBİN KERE, HALLEDİCEM DEDİM SANA...
HAYRET BİR OLAYSIN YA...
HACIM, GÖZÜNÜ SEVİYİM, NASI HUZURUMUZU BOZDUKLARINI BİLİYOSUN... O KONUDA SEN DE HİÇ KONUŞMAYINCA, ACABA DEDİM, UNUTTU MU?.
NE UNUTUCAM! SEN BENİM SESSİZ DURDUUMA BAKMA...BENİM KAFAMDA BİN TANE TİLKİ GEZİYO, BİRİNİN KUYRUU BİRİNE DEYMİYOR OLLUM... HA, TATİLDE TADIMIZ KAÇMASIN DİYE BULAŞMADIM İPNELERE, O AYRI... AMA Bİ YANDAN DA, SUYA SABUNA DOKUNMADAN OLAYI HALLETME PLANINI DA YAPTIM...
ANALARINI ZKECEM ONLARIN!. VAR MI LAN ÖYLE CEBİNE DELİ RAPORUNU KOYUP, MİLLETE GÖK SÖKTÜRMEK... AH...AH, HELE ŞU SÖYLEDİİN ELE BAŞLARINI Bİ ELİME DÜŞÜRSEM... AMA GİZLENİYO KURNAZ İPNE!.
TEK BİLDİİMİZ BÖYLE Bİ ÇETEYİ KURANIN, KESİN SU KATILMAMIŞ BİR OROSPU EVLADI OLDUĞU!.
ACABA ÖYLE Mİ?
KEŞKE Bİ OROSPU EVLADI OLSAYDIM. FRK...ONA...ONA BİLE RAZIYDIM.. FRK!..
YETER Kİ ÖMRÜMDE Bİ KERECİK ANACIM DİYEBİLSEYDİM... FRK! AMA... BEN Bİ İNSAN BİLE DİİLİM!. BABA DİYİP GÜVENDİİM PUŞT BİLE İĞRENİP, BENİ SOKAA ATTI... FRK!

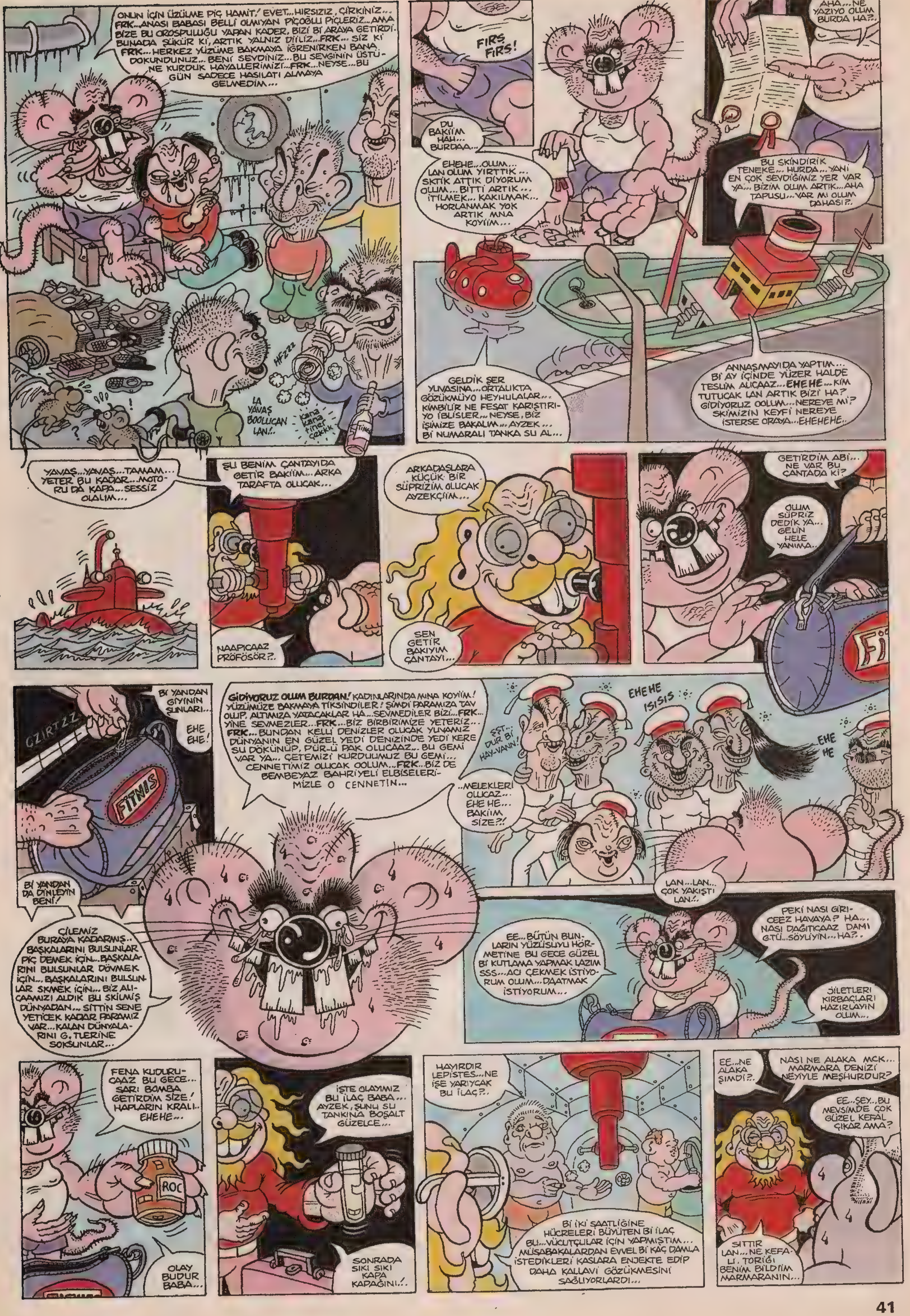

ONUN İÇİN ÜZÜLME PİÇ HAMİT! EVET... HIRSIZIZ, ÇİRKİNİZ... FRK... ANASI BABASI BELLİ OLMIYAN PİÇOĞLU PİÇLERİZ... AMA BİZE BU OROSPULUĞU YAPAN KADER, BİZİ Bİ ARAYA GETİRDİ. BUNADA ŞÜKÜR Kİ, ARTIK YALNIZ DİİLİZ... FRK... SİZ Kİ FRK... HERKEZ YÜZÜME BAKMAYA İĞRENİRKEN BANA DOKUNDUNUZ... BENİ SEVDİNİZ... BU SEVGİNİN ÜSTÜNE KURDUK HAYALLERİMİZİ... FRK... NEYSE... BU GÜN SADECE HASILATI ALMAYA GELMEDİM...
LA YAVAŞ BOOLLUCAN LAN!..
kana kana tiner çekkk
HFZZZ
FIRS FIRS!
DU BAKIİM HAH... BURDAA...
EHEHE... OLUM... LAN OLUM YIRTTIK... SKTİK ATTIK DİYORUM OLUM... BİTTİ ARTIK... İTİLMEK... KAKILMAK... HORLANMAK YOK ARTIK MNA KOYİİM...
AHA... NE YAZIYO OLUM BURDA HA?..
BU SKİNDİRİK TENEKE... HURDA... YANİ EN ÇOK SEVDİĞİMİZ YER VAR YA... BİZİM OLUM ARTIK... AHA TAPUSU... VAR MI OLUM DAHASI?..
GELDİK ŞER YUVASINA... ORTALIKTA GÖZÜKMÜYO HEYHULALAR... KİMBİLİR NE FESAT KARIŞTIRIYO İBLİSLER... NEYSE, BİZ İŞİMİZE BAKALIM... AYZEK... Bİ NUMARALI TANKA SU AL...
ANNAŞMAYIDA YAPTIM... Bİ AY İÇİNDE YÜZER HALDE TESLİM ALICAAZ... EHEHE... KİM TUTUCAK LAN ARTIK BİZİ HA? GİDİYORUZ OOLUM... NEREYE Mİ? SKİMİZİN KEYFİ NEREYE İSTERSE ORAYA... EHEHEHE..
YAVAŞ... YAVAŞ... TAMAM... YETER BU KADAR... MOTORU DA KAPA... SESSİZ OLALIM...
ŞU BENİM ÇANTAYIDA GETİR BAKIİM... ARKA TARAFTA OLUCAK...
NAAPICAAZ PRÖFÖSÖR?..
ARKADAŞLARA KÜÇÜK BİR SÜPRİZİM OLUCAK AYZEKÇİİM...
SEN GETİR BAKIİM ÇANTAYI...
GETİRDİM ABİ... NE VAR BU ÇANTADA Kİ?
OLUM SÜPRİZ DEDİK YA... GELİN HELE YANIMA...
Bİ YANDAN GİYİNİN ŞUNLARI...
EHE EHE!
ÇZIRTZZ
FİTNIS
GİDİYORUZ OLUM BURDAN! KADINLARINDA MNA KOYİİM! YÜZÜMÜZE BAKMAYA TİKSİNDİLER! ŞİMDİ PARAMIZA TAV OLUP, ALTIMIZA YATACAKLAR HA... SEVMEDİLER BİZİ... FRK... YİNE SEVMEZLER... FRK... BİZ BİRBİRİMİZE YETERİZ... FRK... BUNDAN KELLİ DENİZLER OLUCAK YUVAMIZ DÜNYANIN EN GÜZEL YEDİ DENİZİNDE YEDİ KERE SU DÖKÜNÜP, PÜR-Ü PAK OLUCAAZ... BU GEMİ VAR YA... ÇETEMİZİ KURDUUMUZ BU GEMİ... CENNETİMİZ OLUCAK OOLUM... FRK... BİZ DE BEMBEYAZ BAHRİYELİ ELBİSELERİMİZLE O CENNETİN...
ŞŞT... DUR Bİ HAY-VANN!
EHEHE ISISIS
...MELEKLERİ OLUCAZ... EHE HE... BAKIİM SİZE?!
EHE HE
Bİ YANDAN DA DİNLEYİN BENİ!
ÇİLEMİZ BURAYA KADARMIŞ... BAŞKALARINI BULSUNLAR PİÇ DEMEK İÇİN... BAŞKALARINI BULSUNLAR DÖVMEK İÇİN... BAŞKALARINI BULSUNLAR SKMEK İÇİN... BİZ ALICAAMIZI ALDIK BU SKİLMİŞ DÜNYADAN... SİTTİN SENE YETİCEK KADAR PARAMIZ VAR... KALAN DÜNYALARINI G. TLERİNE SOKSUNLAR...
LAN... LAN... ÇOK YAKIŞTI LAN!..
EE... BÜTÜN BUNLARIN YÜZÜSUYU HÖRMETİNE BU GECE GÜZEL Bİ KUTLAMA YAPMAK LAZIM SSS... ACI ÇEKMEK İSTİYORUM OLUM... DAATMAK İSTİYORUM...
PEKİ NASI GİRİCEEZ HAVAYA? HA... NASI DAĞITICAAZ DAMI G.TÜ... SÖYLÜYİN... HA?..
JİLETLERİ KIRBAÇLARI HAZIRLAYIN OLUM...
FENA KUDURUCAAZ BU GECE... SARI BOMBA GETİRDİM SİZE! HAPLARIN KRALI. EHEHE...
ROC
OLAY BUDUR BABA...
İŞTE OLAYIMIZ BU İLAÇ BABA... AYZEK, ŞUNU SU TANKINA BOŞALT GÜZELCE...
SONRADA SIKI SIKI KAPA KAPAĞINI!..
HAYIRDIR LEPİSTES... NE İŞE YARIYCAK BU İLAÇ?..
Bİ İKİ SAATLİĞİNE HÜCRELERİ BÜYÜTEN Bİ İLAÇ BU... VÜKUTÇULAR İÇİN YAPMIŞTIM... MÜSABAKALARDAN EVVEL Bİ KAÇ DAMLA İSTEDİKLERİ KASLARA ENJEKTE EDİP DAHA KALLAVİ GÖZÜKMESİNİ SAĞLIYORLARDI...
EE... NE ALAKA ŞİMDİ?..
NASI NE ALAKA MCK... MARMARA DENİZİ NEYİYLE MEŞHURDUR?
EE... ŞEY... BU MEVSİMDE ÇOK GÜZEL KEFAL ÇIKAR AMA?
SITTIR LAN... NE KEFALİ. TORİĞİ BENİM BİLDİĞİM MARMARANIN...

KOLİ BASİLİ MEŞHURDUR! YANİ MİKROBU... BU VERDİĞİMİZ DOZDAKİ İLAÇLA EN AZ 5-6 BİN KAT BÜYÜYCEKLER... Bİ-İKİ SAAT TABİ... SONRA DA BU İT SÜRÜSÜNÜN ÜSTÜNE SALICAZ...
ŞAK!
MİKROPLARI MİKROPLA HALLEDİCEEZ!..
NHA HAHA!
HSKTR... NE BİÇİM İLAÇMIŞ LAN BU!..
...İKİ TANE ATTIM İPTAL OLDUM! SARI BOMBA DEDİKLERİ KADAR VARMIŞ... EHEHEHEJE... ZÜÜP...
OFF...ACAİP TRİP YAPIYO LAN BU... SSSHHH...
AASKTİR BE!.. ŞU NE LAN ORDAKİ? AA?
MCK!..SANA HAPI TİNERLE KARIŞTIRMA DEDİK...YİNE HAYAL GÖRÜYON...
BOJVER ŞİMDİ ONU BUNU...HADİ ARTIK BAŞLIYALIM OLUM...IS IS...IS...
ELEBAŞLARIYLA BİRLİKTE 9 KİŞİLER!..
AMA O NADİR GELİYO. BEN DE Bİ KERE, GECE GÖRDÜM...O ÇOK ACAİP Bİ...
?!
NOOLUYO LAN!..
HASK!..
İLAÇ ETKİSİNİ GÖSTERDİ... BAK HELE...ULAN! HEMEN SALALIM ŞUNLARI!. TANKI DELİCEK İPNELER!..
TUP TUP TUP
TUMP
İKİ KİŞİ DAHA ÇIKTI GÜVERTEYE...BUNNARLA BİRLİKTE 8 KİŞİ OLDULAR PRÖFÖSÖR...
HEPSİ 8 KİŞİ Mİ NUMAN...
TROK!
ULAN BEN DE TRİBE GİRDİM... BAK ACAİP BİŞEYLER GÖRÜYORUM DENİZDE!.
NEFİS İLAÇMIŞ ABİ...
PİUUU... TAM ZAMANINDA...
BLOP BLOP BLOP BLOP BLOP
?
PİUUU... BU NE YA... UÇTUM OLUM BEN...
ÇORP!
BU NE Kİ ŞİMDİ ABİ ALLAAŞKINA YA?
ACAİP PATLADI OLUM HAPLAR...
NE GÜLÜYON LAN G.T OĞLANI!..
HASKTİR AMA YA...
ANİDEN
ISIR
HART!..
HİAAAAA!
VAAY...İPNELER EĞLENCENİN DİBİNE DEĞDİRİYO...
LAN? HAPIN HEPSİNİ BİTİRMESİN PUŞTLAR...
ULAN HEYCANLANDIM ŞİMDİ İYİ Mİ!.. NE DİYCEKLER ACABA? BEĞENİRLER Mİ Kİ?..
RESMEN KAPTAN FİKO OLDUK... EHEHE...
OHHH!..
UFAK UFAK ÇIKIYIM BEN DE..
ŞAPKAYI DA ALALIM...
AA...LAN BUGÜNE DEK HİÇ BEYAZ GİYMEMİŞTİM...NE GÜZELMİŞ YA... TİRİL TİRİL... NERDEN NEREYE. YILLARCA SÜRÜM SÜRÜM SÜRÜNDÜK... VAY BE!.
AMA BU İPNELER GÜLER ŞİMDİ... DU BAKALIM! SSSHHAHH...
HEYOOO MİLLET!..
LAN!
KLENK
FISSK
PORÇ
FIRÇ
? ! !
YOK BİŞİY... YOK BİŞİ.... ŞŞŞ... DUR Bİ... ŞŞŞ...
Bİ DAKKA.. ..DU Bİ DAKKA...
LAN NASSI? PİÇ HAMİT... A... ARAP TURAN!.
PEPE SELİM...
T...TA... TATAR İSMET!..
Ç..ÇİKO NACİ...
C..C... CANLARIM!
H...H... HEPSİ!..

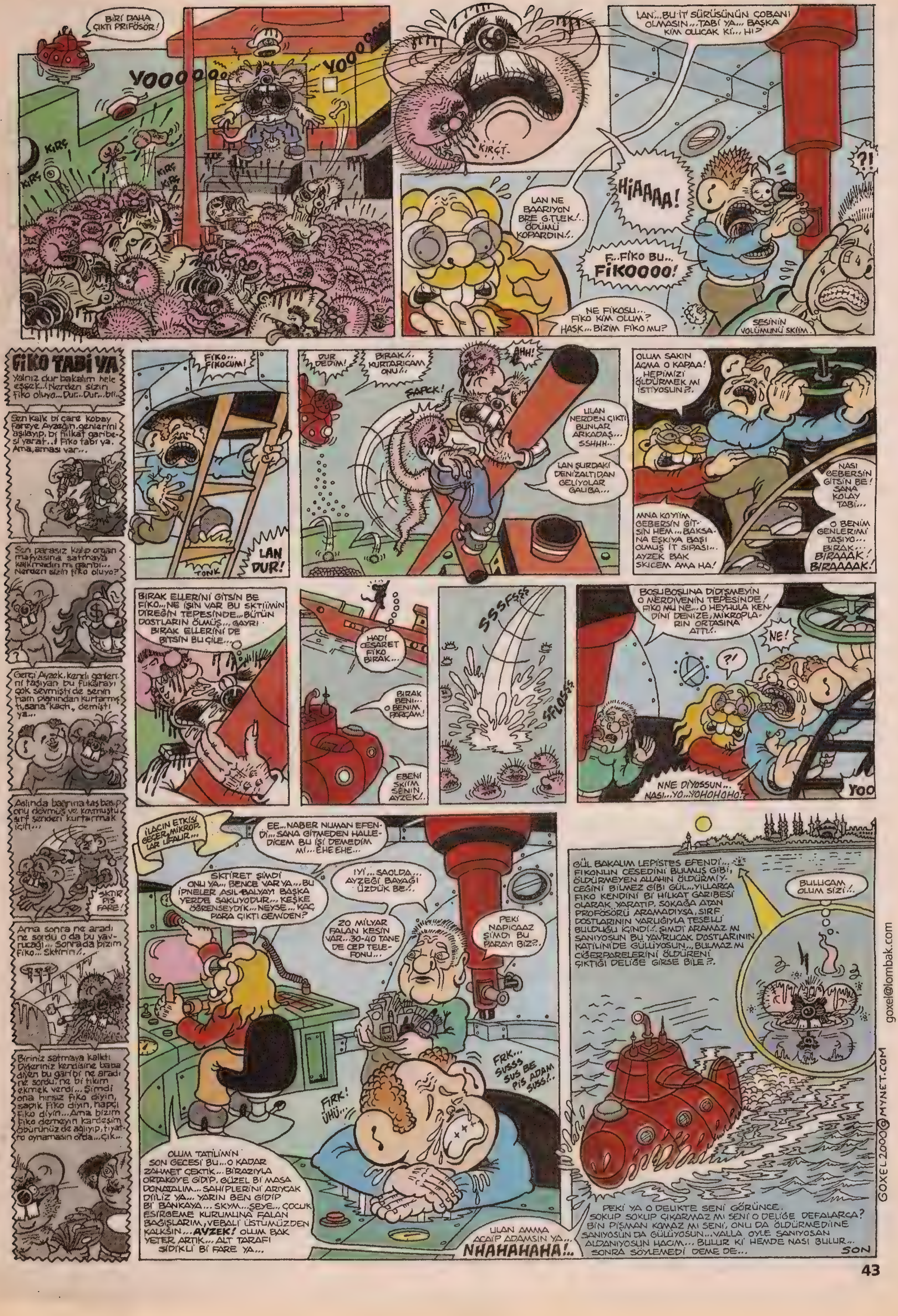
BİRİ DAHA ÇIKTI PRİFÖSÖR!
YOOOOOO..
YOOOOO
KİRŞ
KİRŞ
KİRŞ
KİRÇT.
LAN.. BU İT SÜRÜSÜNÜN ÇOBANI OLMASIN.. TABİ YA.. BAŞKA KİM OLUCAK Kİ... Hİ?
LAN NE BAARIYON BRE G.TLEK!.. ÖDÜMÜ KOPARDIN!..
HİAAAAA!
?!
F..FİKO BU.. FİKOOOO!
NE FİKOSU.. FİKO KİM OLUM? HAŞK.. BİZİM FİKO MU?
SESİNİN VOLÜMÜNÜ SKİİM..
FİKO TABİ YA
Yalnız dur bakalım hele eşşek..! Nerden sizin Fiko oluyo...Dur...Dur...bi...
Sen kalk bi çare kobay Fareye Ayzeğin genlerini aşılayıp, bi hilkat garibesi yarat..! Fiko tabi ya. Ama, aması var...
Son parasız kalıp organ mafyasına satmaya kalkmadın mı garibi... Nerden sizin fiko oluyo?
Gerçi Ayzek kendi genlerini taşıyan bu fukarayı çok sevmişti de senin ham planından kurtarmış ti, sana "kaçı" demişti ya...
Aslında bağrına taş basıp onu dövmüş ve kovmuştu sırf senden kurtarmak için...
SKTİR PİS FARE!
Ama sonra ne aradı ne sordu o da bu yavrucağı... Sonra da bizim Fiko... Sktirin!..
Biriniz satmaya kalktı Diğeriniz kendisine baba diyen bu garibi ne aradı ne sordu, ne bi tikım ekmek verdi... Şimdi ona hırsız fiko diyin, sapık fiko diyin, hapçı fiko diyin... Ama bizim fiko demeyin kardeşim öbürünüz de ağlıyıp, tiyatro oynamasın orda...çık...
FİKO... FİKOCUM!
LAN DUR!
TONK
DUR DEDİM!
BIRAK!.. KURTARICAM ONU!..
AHH!
ŞAPCK!
ULAN NERDEN ÇIKTI BUNLAR ARKADAŞ.... SSHHH...
LAN ŞURDAKİ DENİZALTIDAN GELİYOLAR GALİBA...
OLUM SAKIN AÇMA O KAPAA! HEPİMİZİ ÖLDÜRMEK Mİ İSTİYOSUN?!
NASI GEBERSİN GİTSİN BE! SANA KOLAY TABİ...
ANA KOYİM GEBERSİN GİTSİN HEM... BAKSANA EŞKİYA BAŞI OLMUŞ İT SIPASI... AYZEK BAK SKİCEM AMA HA!
O BENİM GENLERİMİ TAŞIYO... BIRAK... BIRAAAK! BIRAAAAK!
BIRAK ELLERİNİ GİTSİN BE FİKO... NE İŞİN VAR BU SKTİMİN DİREĞİN TEPESİNDE... BÜTÜN DOSTLARIN ÖLMÜŞ... GAYRI BIRAK ELLERİNİ DE GİTSİN BU ÇİLE...
HADİ CESARET FİKO BIRAK...
BIRAK BENİ... O BENİM PARÇAM!
EBENİ SKİİM SENİN AYZEK!
SSSFSSS
ŞPLOSSS
BOŞUBOŞUNA DİDİŞMEYİN O MERDİVENİN TEPESİNDE! FİKO MU NE... O HEYHULA KENDİNİ DENİZE, MİKROPLARIN ORTASINA ATTI!
NE!
?!
NNE DİYOSSUN... NASI... YO... YOHOHOHO!
YOO
İLACIN ETKİSİ GEÇER, MİKROPLAR UFALIR...
EE... NABER NUMAN EFENDİ... SANA GİTMEDEN HALLEDİCEM BU İŞİ DEMEDİM Mİ... EHE EHE...
SKTİRET ŞİMDİ ONU YA... BENCE VAR YA... BU İPNELER ASIL BALYAYI BAŞKA YERDE SAKLIYODUR... KEŞKE ÖĞRENSEYDİK... NEYSE... KAÇ PARA ÇIKTI GEMİDEN?
İYİ... SAOLDA... AYZEĞİ BAYAĞI ÜZDÜK BE!..
20 MİLYAR FALAN KESİN VAR... 30-40 TANE DE CEP TELEFONU...
PEKİ NAPICAAZ ŞİMDİ BU PARAYI BİZ?..
FRK... SUSSS SUS BE PİS ADAM SUSS!..
FIRK! ÜHÜ...
OLUM TATİLİMİN SON GECESİ BU... O KADAR ZAHMET ÇEKTİK... BİRAZIYLA ORTAKÖYE GİDİP, GÜZEL Bİ MASA DONATALIM... SAHİPLERİNİ ARIYCAK DİYİLİZ YA... YARIN BEN GİDİP Bİ BANKAYA... SKYM... ŞEYE... ÇOCUK ESİRGEME KURUMUNA FALAN BAĞIŞLARIM, VEBALİ ÜSTÜMÜZDEN KALKSIN... AYZEK! OLUM BAK YETER ARTIK... ALT TARAFI SİDİKLİ Bİ FARE YA...
ULAN AMMA ACAİP ADAMSIN YA... NHAHAHAHA!..
GÜL BAKALIM LEPİSTES EFENDİ... FİKONUN CESEDİNİ BULMUŞ GİBİ, ÖLDÜRMEYEN ALLAHIN ÖLDÜRMIYCEĞİNİ BİLMEZ GİBİ GÜL... YILLARCA FİKO KENDİNİ Bİ HİLKAT GARİBESİ OLARAK YARATIP, SOKAĞA ATAN PROFÖSÖRÜ ARAMADIYSA, SIRF DOSTLARININ VARLIĞIYLA TESELLİ BULDUĞU İÇİNDİ... ŞİMDİ ARAMAZ MI SANIYOSUN BU YAVRUCAK DOSTLARININ KATİLİNİ DE GÜLÜYOSUN... BULMAZ MI CİĞERPARELERİNİ ÖLDÜRENİ ÇIKTIĞI DELİĞE GİRSE BİLE?..
BULUCAM OLUM SİZİ!
PEKİ YA O DELİKTE SENİ GÖRÜNCE.. SOKUP SOKUP ÇIKARMAZ MI SENİ O DELİĞE DEFALARCA? BİN PİŞMAN KAMAZ MI SENİ, ONU DA ÖLDÜRMEDİİNE SANIYOSUN DA GÜLÜYOSUN... VALLA ÖYLE SANIYOSAN ALDANIYOSUN HACIM... BULUR Kİ HEMDE NASI BULUR... SONRA SÖYLEMEDİ DEME DE...
SON
GOXEL2000@MYNET.COM
goxel@lombak.com

CİHANGİRDE Bİ EV...

OKY

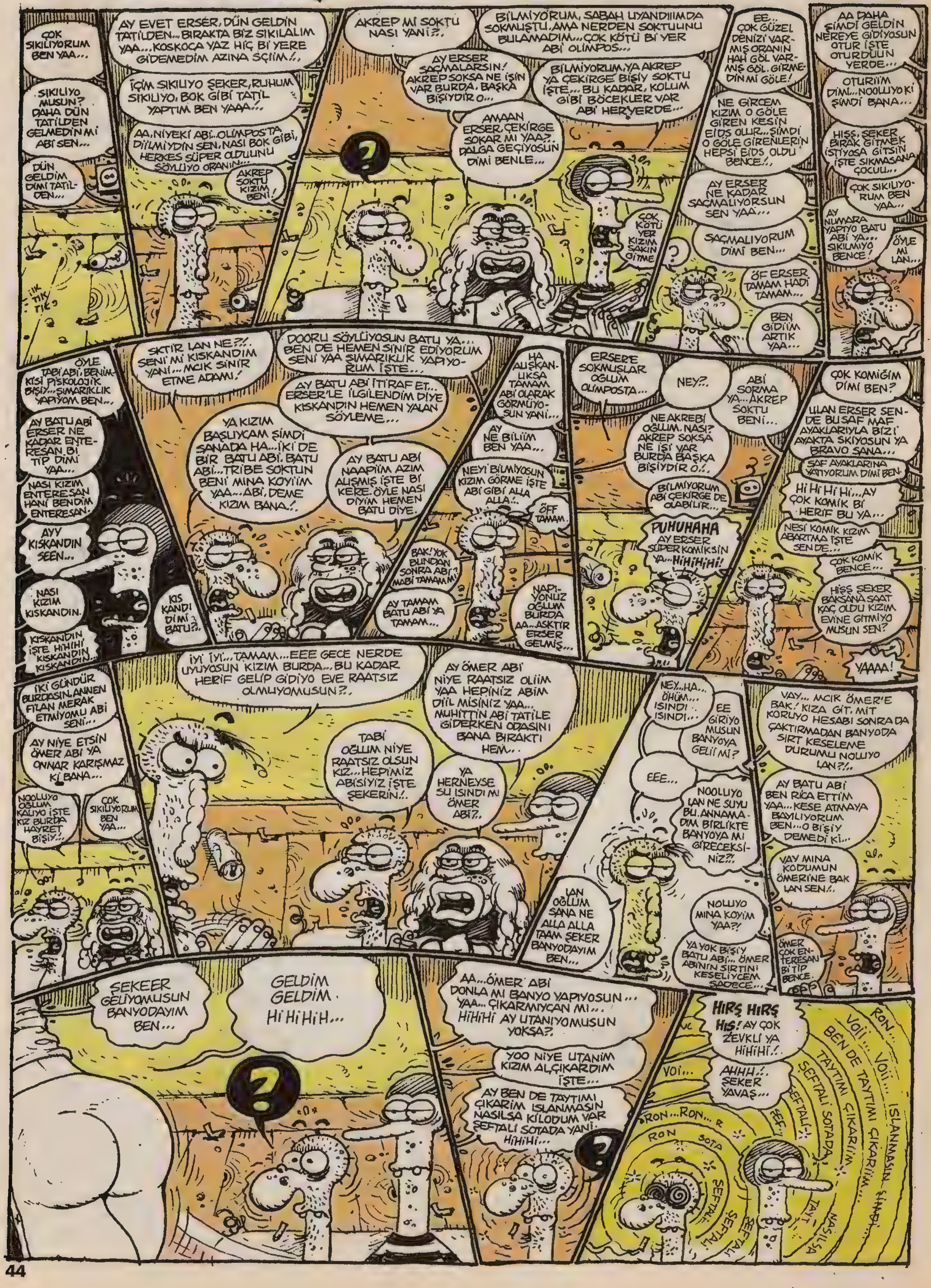

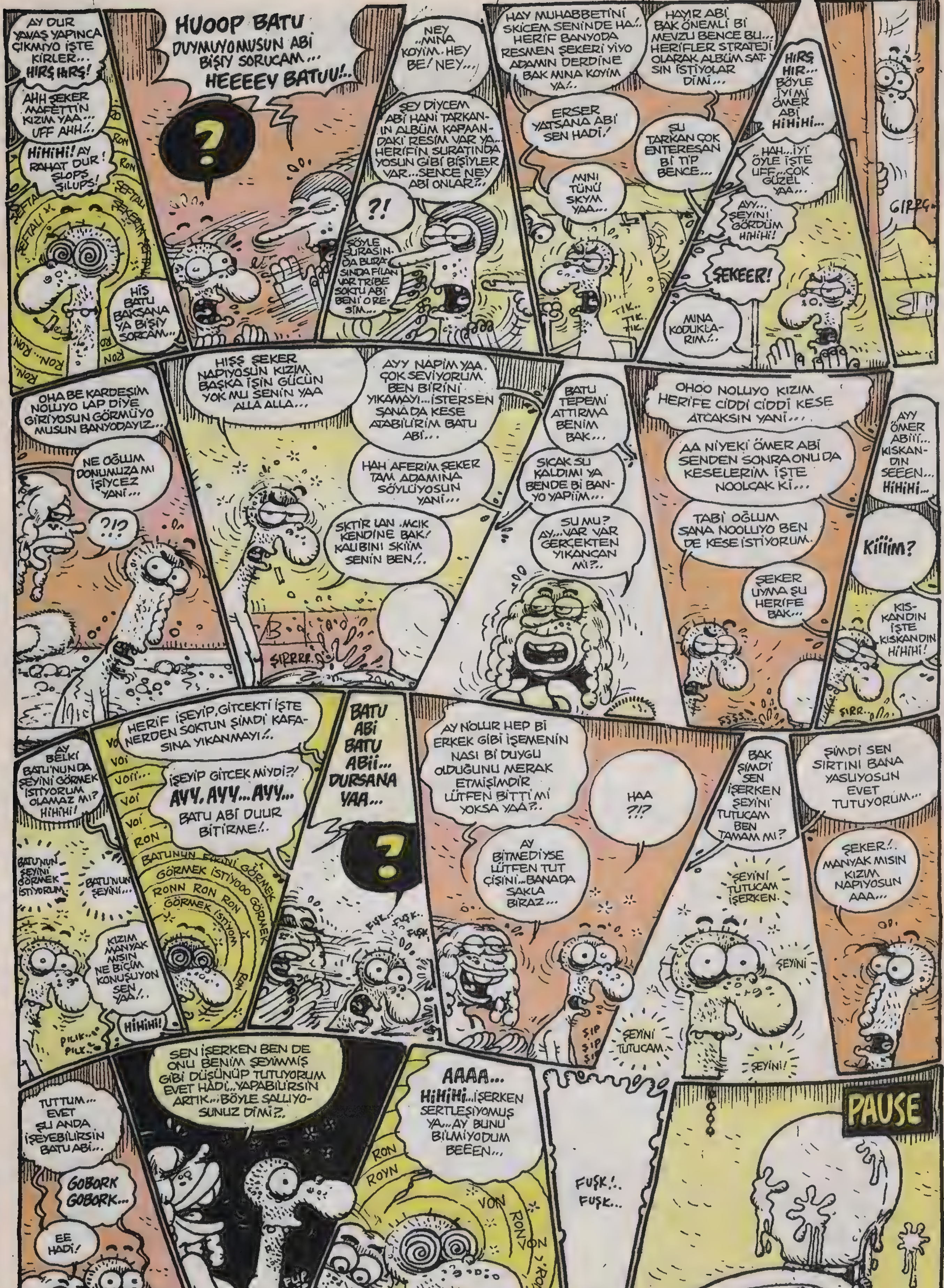

okyoky@lombak.com

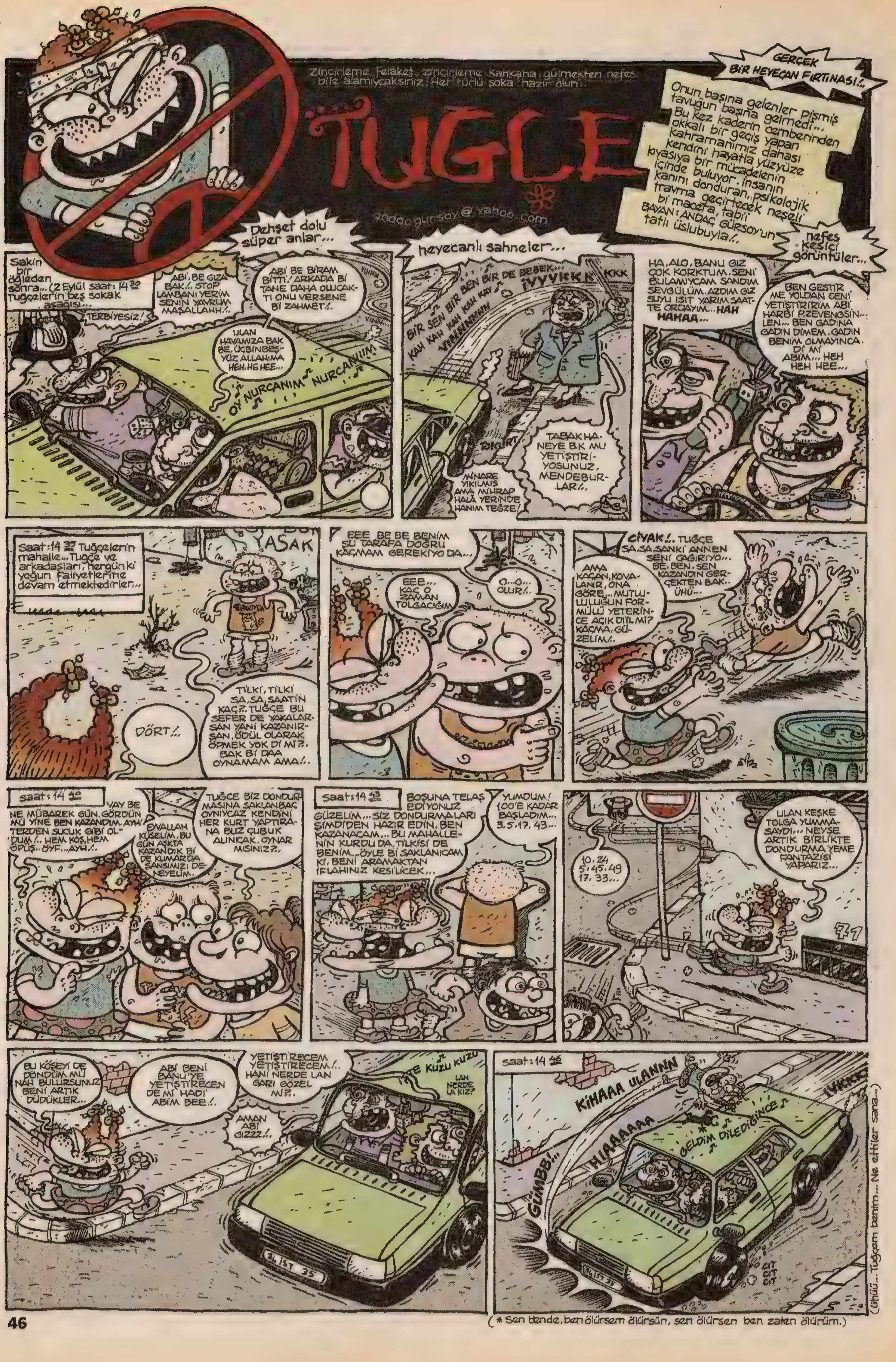

(* Sen bende, ben ölürsem ölürsün, sen ölürsen ben zaten ölürüm.)

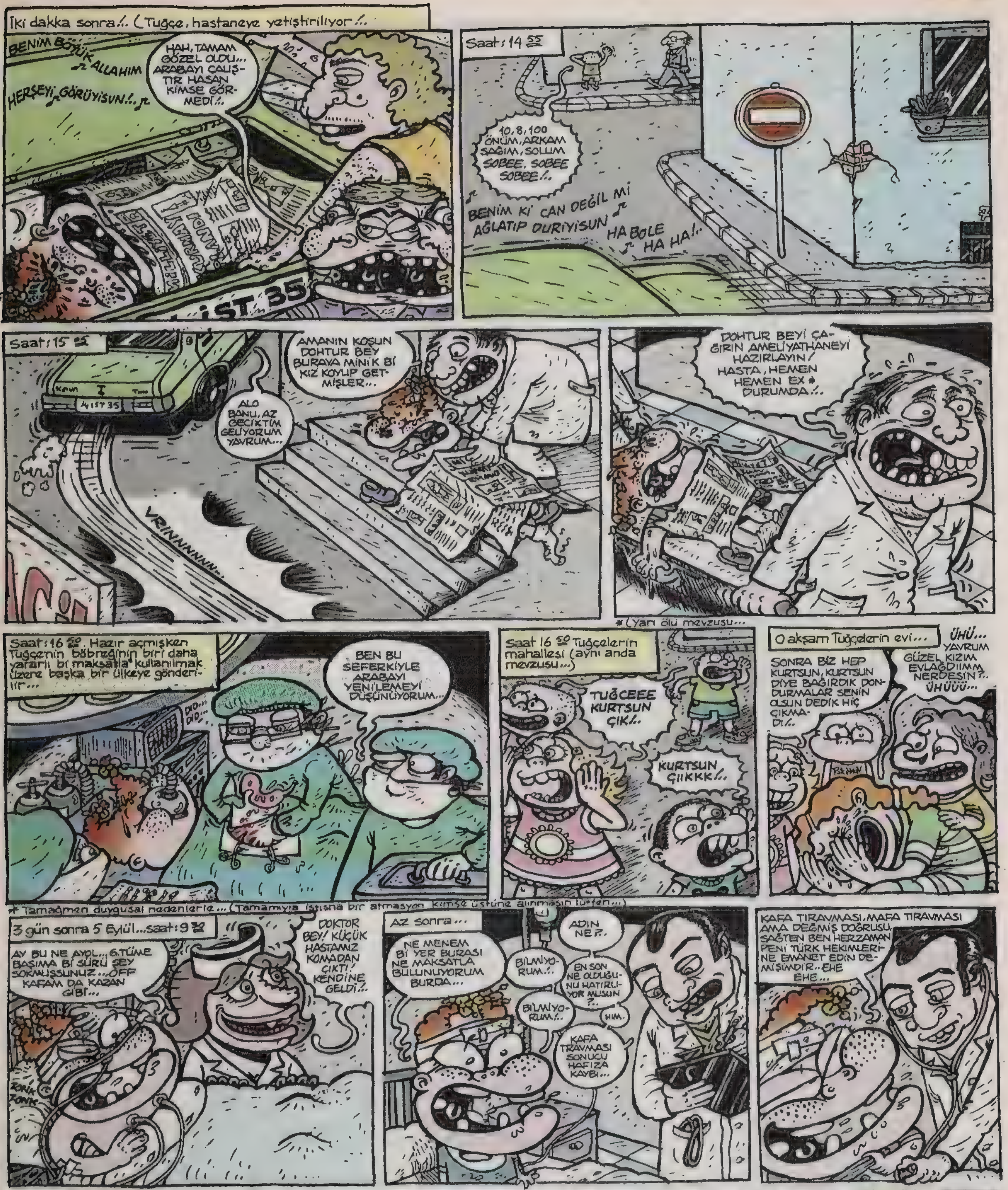
İki dakka sonra!.. (Tuğçe, hastaneye yetiştiriliyor!..
BENİM BÖYÜK ALLAHIM
HERŞEYİ GÖRÜYİSUN!..
HAH, TAMAM GÖZEL OLDU... ARABAYI ÇALIŞTIR HASAN KİMSE GÖRMEDİ!..
İST 35
Saat: 14 55
10, 8, 100 ÖNÜM, ARKAM SAĞIM, SOLUM SOBEE, SOBEE SOBEE!..
BENİM Kİ CAN DEĞİL Mİ AĞLATIP DURİYİSUN
HA BOLE HA HA!..
Saat: 15 25
ALO BANU, AZ GECİKTİM GELİYORUM YAVRUM...
AMANIN KOŞUN DOHTUR BEY BURAYA MİNİK Bİ KIZ KOYUP GETMİŞLER...
VRINNNNNN...
DOHTUR BEYİ ÇAĞIRIN AMELİYATHANEYİ HAZIRLAYIN! HASTA, HEMEN HEMEN EX * DURUMDA!..
*(Yarı ölü mevzusu...
Saat: 16 20. Hazır açmışken Tuğçenin böbreğinin biri daha yararlı bi maksatla* kullanılmak üzere başka bir ülkeye gönderilir...
BEN BU SEFERKİYLE ARABAYI YENİLEMEYİ DÜŞÜNÜYORUM...
Saat 16 50 Tuğçelerin mahallesi (aynı anda mevzusu...)
TUĞCEEE KURTSUN ÇIK!..
KURTSUN ÇIIKKK!..
O akşam Tuğçelerin evi...
SONRA BİZ HEP KURTSUN, KURTSUN DİYE BAĞIRDIK DONDURMALAR SENİN OLSUN DEDİK HİÇ ÇIKMADI!..
ÜHÜ... YAVRUM GÜZEL KIZIM EVLAĞDIIMM NERDESİN?.. ÜHÜÜÜ...
* Tamağmen duygusal nedenlerle... (Tamamıyla istisna bir atmasyon kimse üstüne alınmasın lütfen...)
3 gün sonra 5 Eylül...saat: 9 30
AY BU NE AYOL... 6.TÜME BAŞIMA Bİ SÜRÜ ŞEY SOKMUŞSUNUZ...ÖFF KAFAM DA KAZAN GİBİ...
DOKTOR BEY! KÜÇÜK HASTAMIZ KOMADAN ÇIKTI! KENDİNE GELDİ!..
ZONK ZONK
Az sonra...
NE MENEM Bİ YER BURASI NE MAKSATLA BULUNUYORUM BURDA...
ADIN NE?..
BİLMİYORUM!..
EN SON NE OLDUĞUNU HATIRLIYOR MUSUN?..
BİLMİYORUM!..
HIM.
KAFA TRAVMASI SONUCU HAFIZA KAYBI...
KAFA TIRAVMASI, MAFA TIRAVMASI AMA DEĞMİŞ DOĞRUSU, SAĞTEN BEN HERZAMAN PENİ TÜRK HEKİMLERİNE EMANET EDİN DEMİŞİMDİR.. EHE EHE...
7 Eylül sabahı... Çocuk koğuşu...
MERABA GÜNAYDIN.
KÜNAYDIN... KÜNAYDIN... AY MELABA AYOL, BENİ SİZ UYURKEN GETİRDİLER AY NE HOŞ Bİ YER BU BÖYLE KIZLI ERKEKLİ NE GÜZEL HEM BEN GÜNLERDİR TEK BAŞIMA YATA YATA SIKILMIŞTIM...
KALBİM DELİK VE ASTIMIM VAR...
BEN İSHALİM CIRT CIRT YANİ.
AY SORMAYI UNUTTUM KARDEŞ! BEN BEYİN TRAVMASI GEÇİRDİM, SİZLERİN NESİ VAR...
BEN ARIII GIM...
BENİM BAŞIM AĞRIYO BEYNİMDE TÜMÖR VARMIŞ!..
BENİM İLACIMDAN İÇ, İYİ GELİYO...
APANDİSİT AMELİYATI OLUCAM...
O gece...
ŞŞŞTT!.. UYUYO MUSUN?..

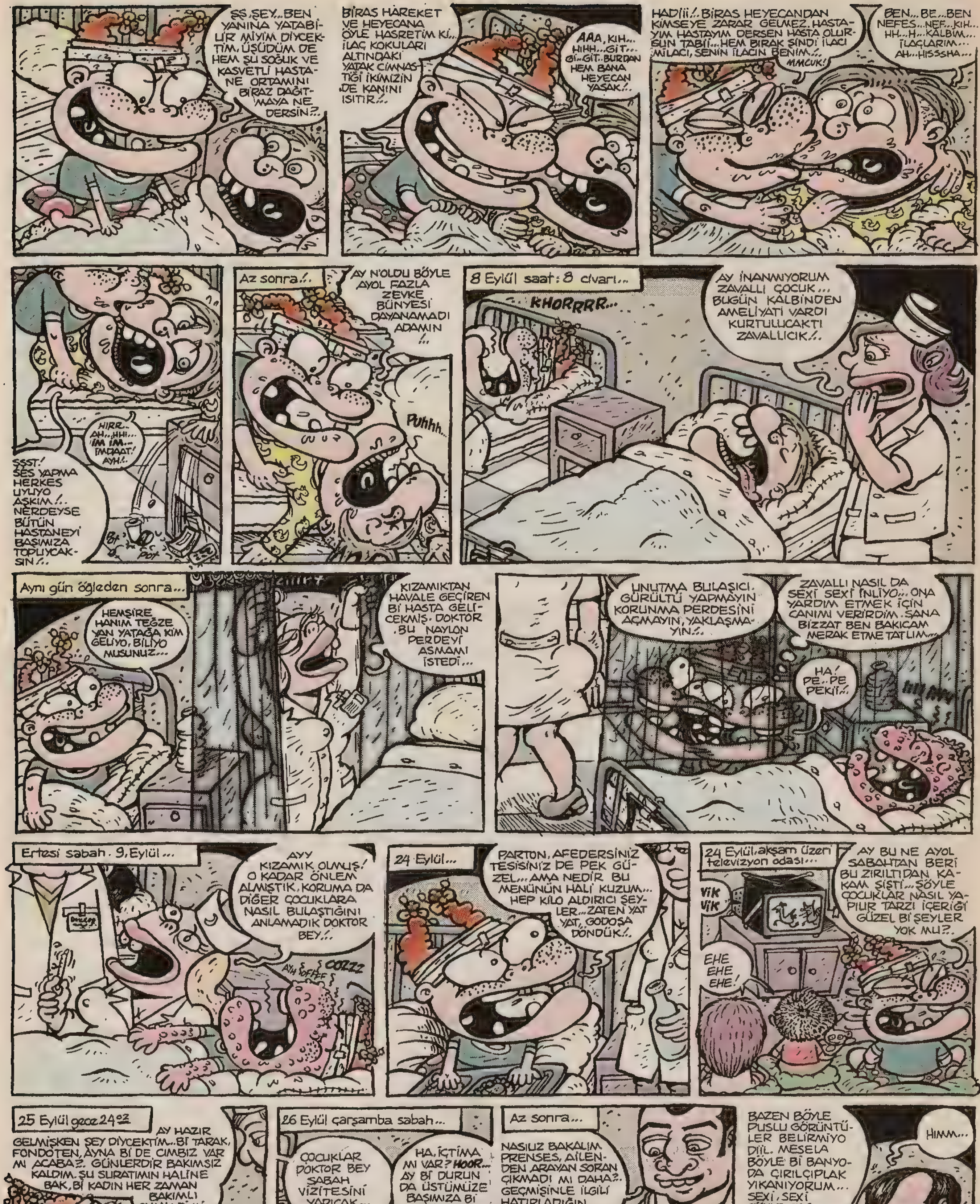

(cımbızı da bi tarafına sokucak heralde...)

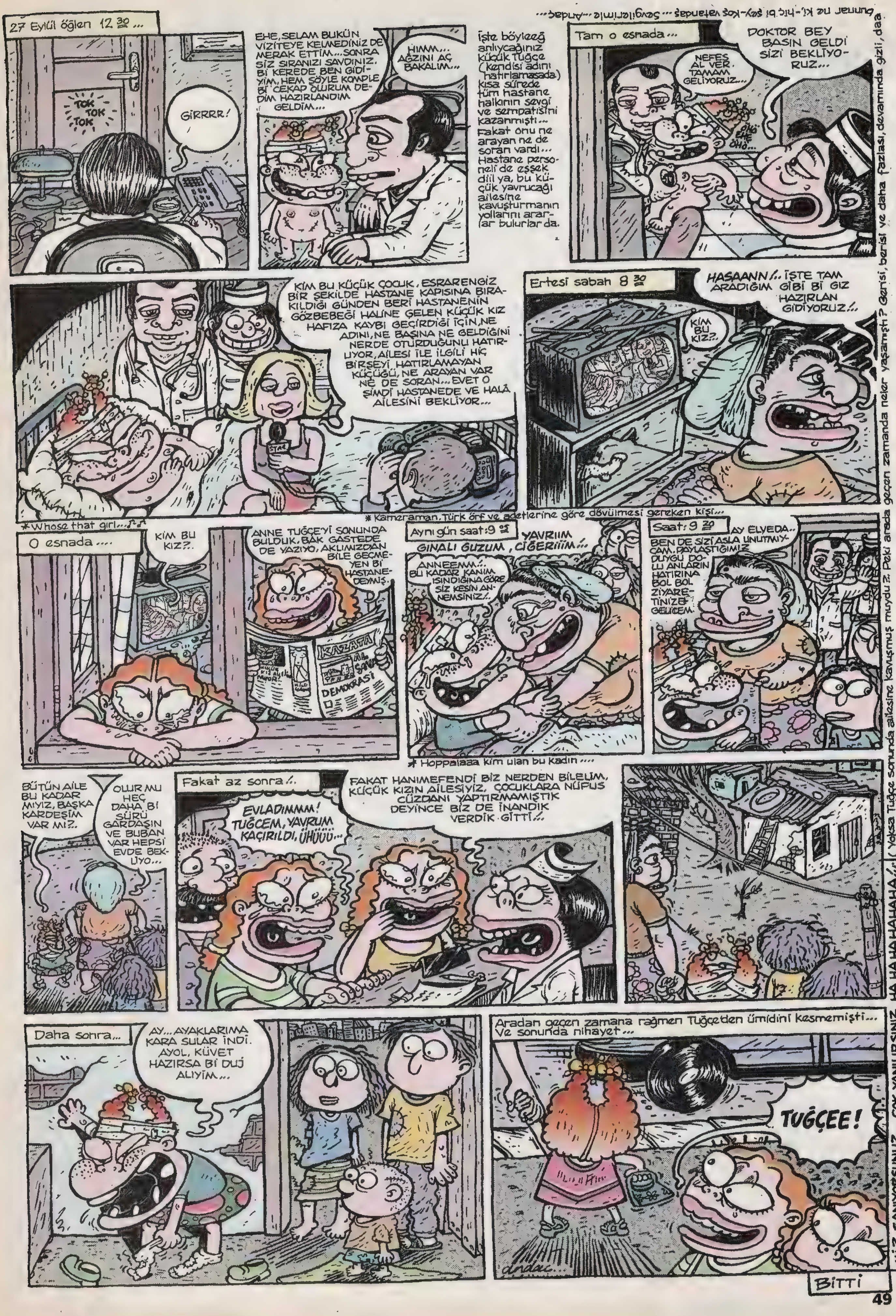

andac@lombak.com

RUHALTI

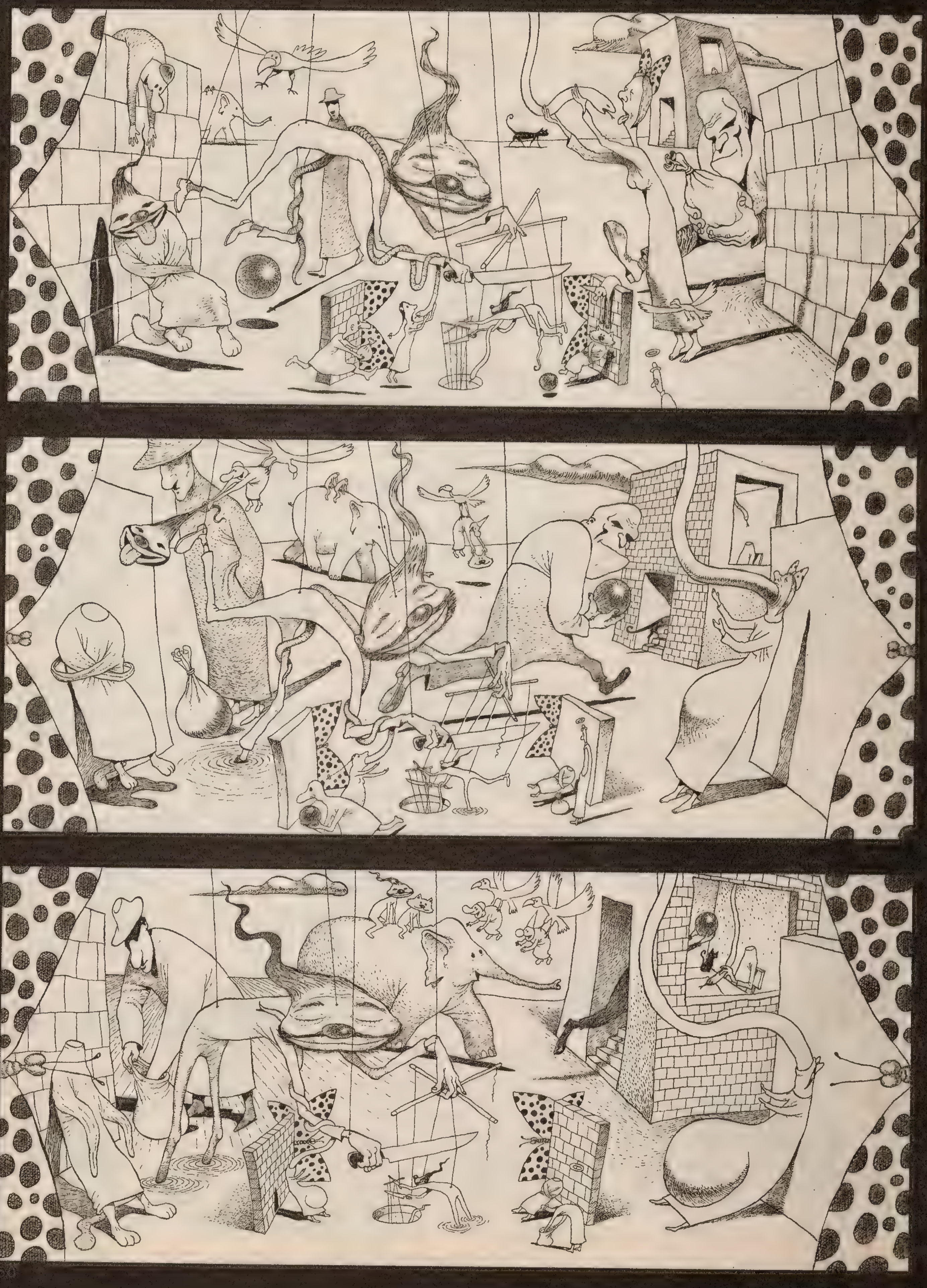

BAHADIR
BARUTER

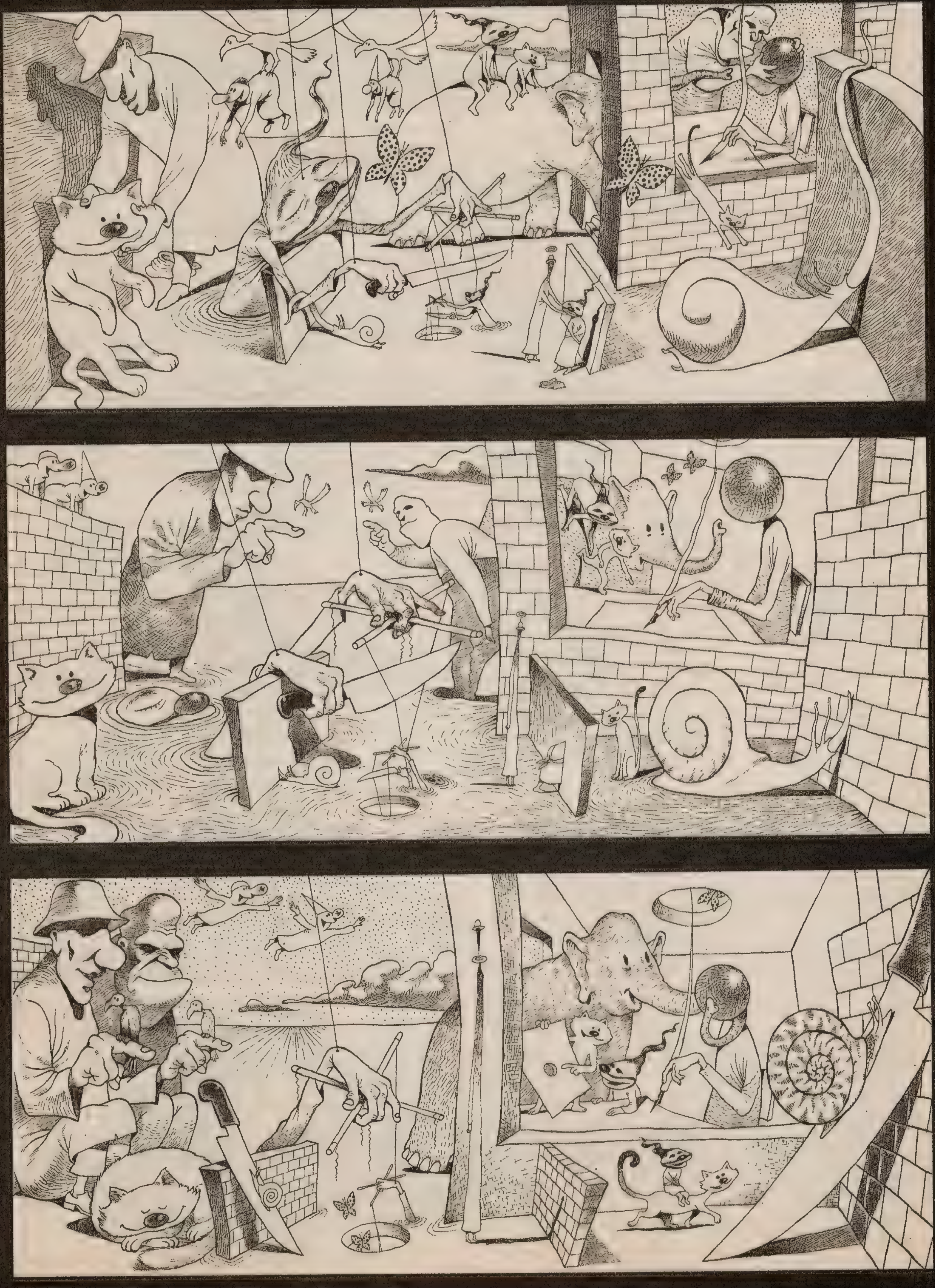

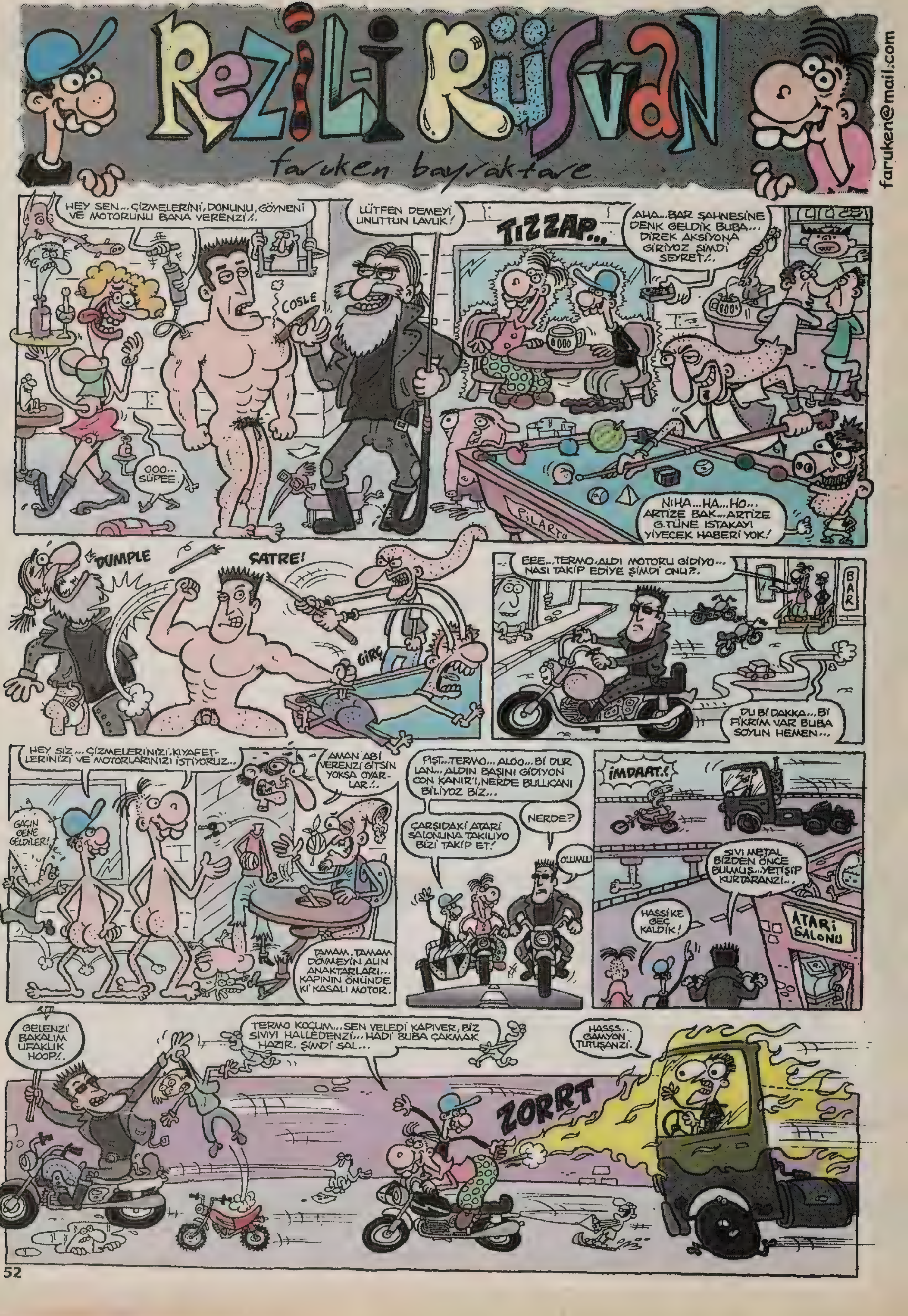

Rezili Rüsvay
faruken bayraktare
faruken@mail.com
HEY SEN... ÇİZMELERİNİ, DONUNU, GÖYNENİ VE MOTORUNU BANA VERENZİ!.
LÜTFEN DEMEYİ UNUTTUN LAVUK!
COSLE
OOO... SÜPEE...
TIZZAP...
AHA...BAR SAHNESİNE DENK GELDİK BUBA... DİREK AKSİYONA GİRİYOZ ŞİMDİ SEYRET!.
NIHA...HA...HO... ARTİZE BAK...ARTİZE G.TÜNE ISTAKAYI YİYECEK HABERİ YOK!
PİLARTU
DUMPLE
ŞATRE!
GIRÇ
EEE...TERMO ALDI MOTORU GİDİYO... NASI TAKİP EDİYE ŞİMDİ ONU?.
BAR
DU Bİ DAKKA... Bİ FİKRİM VAR BUBA SOYUN HEMEN...
HEY SİZ... ÇİZMELERİNİZİ, KIYAFETLERİNİZİ VE MOTORLARINIZI İSTİYORUZ...
GAÇIN GENE GELDİLER!
AMAN ABİ VERENZİ GİTSİN YOKSA OYARLAR!.
TAMAM, TAMAM DÖVMEYİN ALIN ANAKTARLARI... KAPININ ÖNÜNDE Kİ KASALI MOTOR.
PIŞT...TERMO... ALOO... Bİ DUR LAN... ALDIN BAŞINI GİDİYON CON KANIR'I, NERDE BULLICANI BİLİYOZ BİZ...
NERDE?
ÇARŞIDAKİ ATARİ SALONUNA TAKILIYO BİZİ TAKİP ET!
OLUMLU
İMDAAT!
SIVI METAL BİZDEN ÖNCE BULMUŞ... YETİŞİP KURTARANZİ...
HASSİKE GEÇ KALDIK!
ATARİ SALONU
GELENZİ BAKALIM UFAKLIK HOOP!.
TERMO KOÇUM... SEN VELEDİ KAPIVER, BİZ SIVIYI HALLEDENZİ... HADİ BUBA ÇAKMAK HAZIR. ŞİMDİ SAL...
HASSS... GAMYON TUTUŞANZİ.
ZORRT

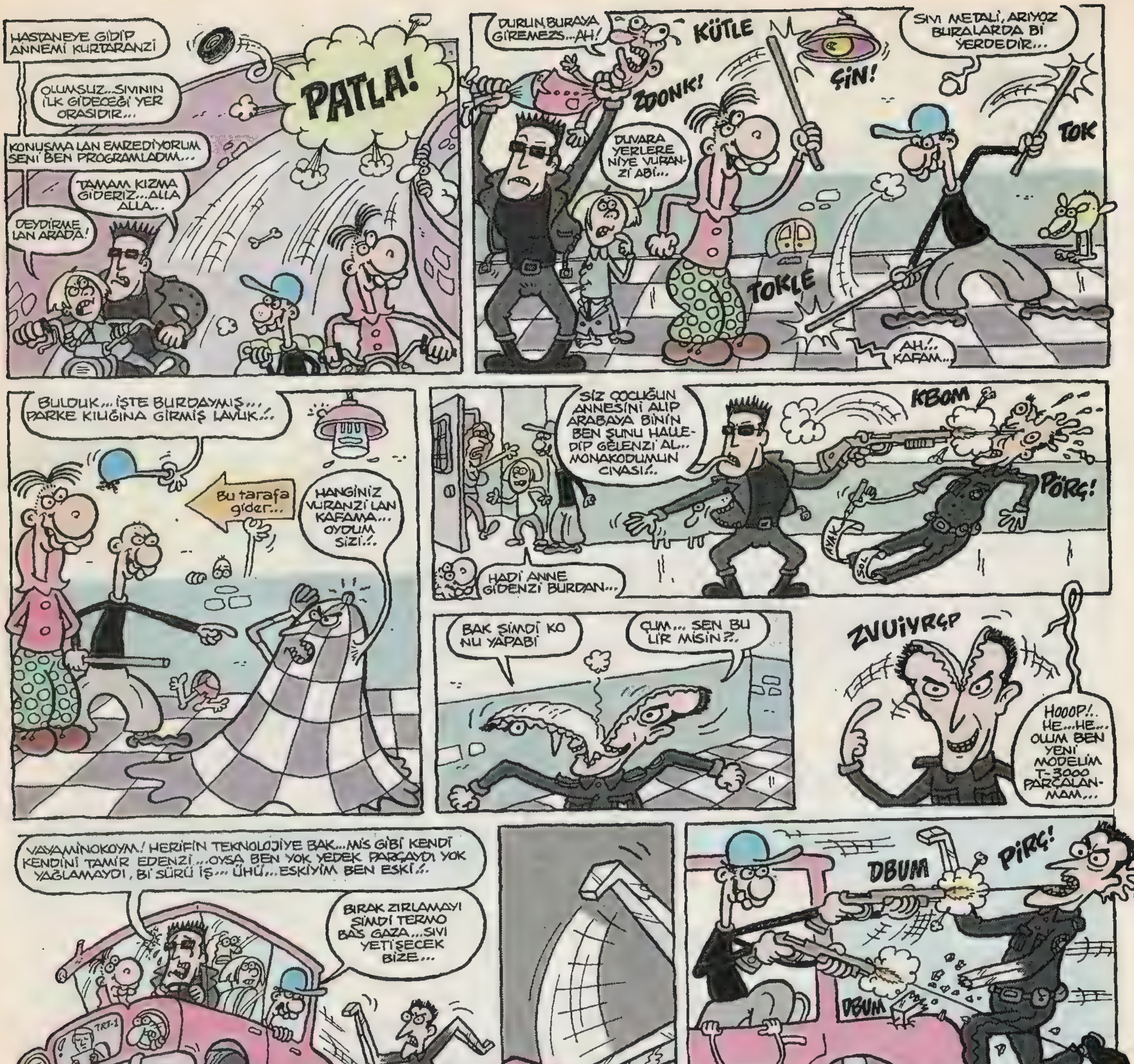
HASTANEYE GİDİP ANNEMİ KURTARANZİ
OLUMSUZ...SIVININ İLK GİDECEĞİ YER ORASIDIR...
PATLA!
KONUŞMA LAN EMREDİYORUM SENİ BEN PROGRAMLADIM...
TAMAM KIZMA GİDERİZ...ALLA ALLA..
DEYDİRME LAN ARADA!
DURUN BURAYA GİREMEZS...AH!
KÜTLE
ZDONK!
DUVARA YERLERE NİYE VURANZİ ABİ...
ÇİN!
SIVI METALİ, ARIYOZ BURALARDA Bİ YERDEDİR...
TOK
TOKLE
AH!.. KAFAM...
BULDUK... İŞTE BURDAYMIŞ... PARKE KILIĞINA GİRMİŞ LAVUK!..
Bu tarafa gider...
HANGİNİZ VURANZİ LAN KAFAMA... OYDUM SİZİ!..
SİZ ÇOCUĞUN ANNESİNİ ALIP ARABAYA BİNİN BEN ŞUNU HALLEDİP GELENZİ AL.. MONAKODUMUN CIVASI!..
KBOM
PÖRÇ!
AYAK
SOL
HADİ ANNE GİDENZİ BURDAN...
BAK ŞİMDİ KONU YAPABİ
ÇUM... SEN BULİR MİSİN?..
ZVUİYRÇP
HOOOP!.. HE...HE... OLUM BEN YENİ MODELİM T-3000 PARÇALANMAM...
VAYAMİNOKOYM! HERİFİN TEKNOLOJİYE BAK...MİS GİBİ KENDİ KENDİNİ TAMİR EDENZİ...OYSA BEN YOK YEDEK PARÇAYDI YOK YAĞLAMAYDI, Bİ SÜRÜ İŞ... ÜHÜ...ESKİYİM BEN ESKİ!..
BIRAK ZIRLAMAYI ŞİMDİ TERMO BAS GAZA...SIVI YETİŞECEK BİZE...
TRT-1
TLAK!
DBUM
PİRÇ!
DBUM
AYRIL BAKALIM ISLAK METAL!
ELİNİ UNUTTUN KOÇ...YAKALA!
TLİNK
TLONK
HEMEN DAYSINLARA GİDENZİ... ÇİP TEKNOLOJİSİNİ O GELİŞTİRMİŞTİ... ZENCEFİL'İN ELİNDEKİ BÜTÜN BİLGİLERİ YOK ETMEK LAZIM...
ÇLOPS!
Daysın'ların evi...
Bİ ÇAY DAHA ALIR MIYDINIZ?
SAĞOL YENGE.
DAYSINIM, GÜZELİM BAK ŞİMDİ...ŞU GÖZLÜKLÜ HERİF VARYA O GELECEKTEN GELEN ROBOT... SENİN GELİŞTİRMEYE ÇALIŞTIĞIN ÇİP TEKNOLOJİSİNİ HEMEN YOK ETMELİYİZ YOKSA SEN VE BİZ HEPİMİZ YOK OLUCAZ...
YOK YA!..
İNANMADI HERİF... TERMO GÖSTER AMCAYA PİPİNİ DE İNANSIN!..
İYİ BAKANZİ O ZAMAN.
KORT KIRTE

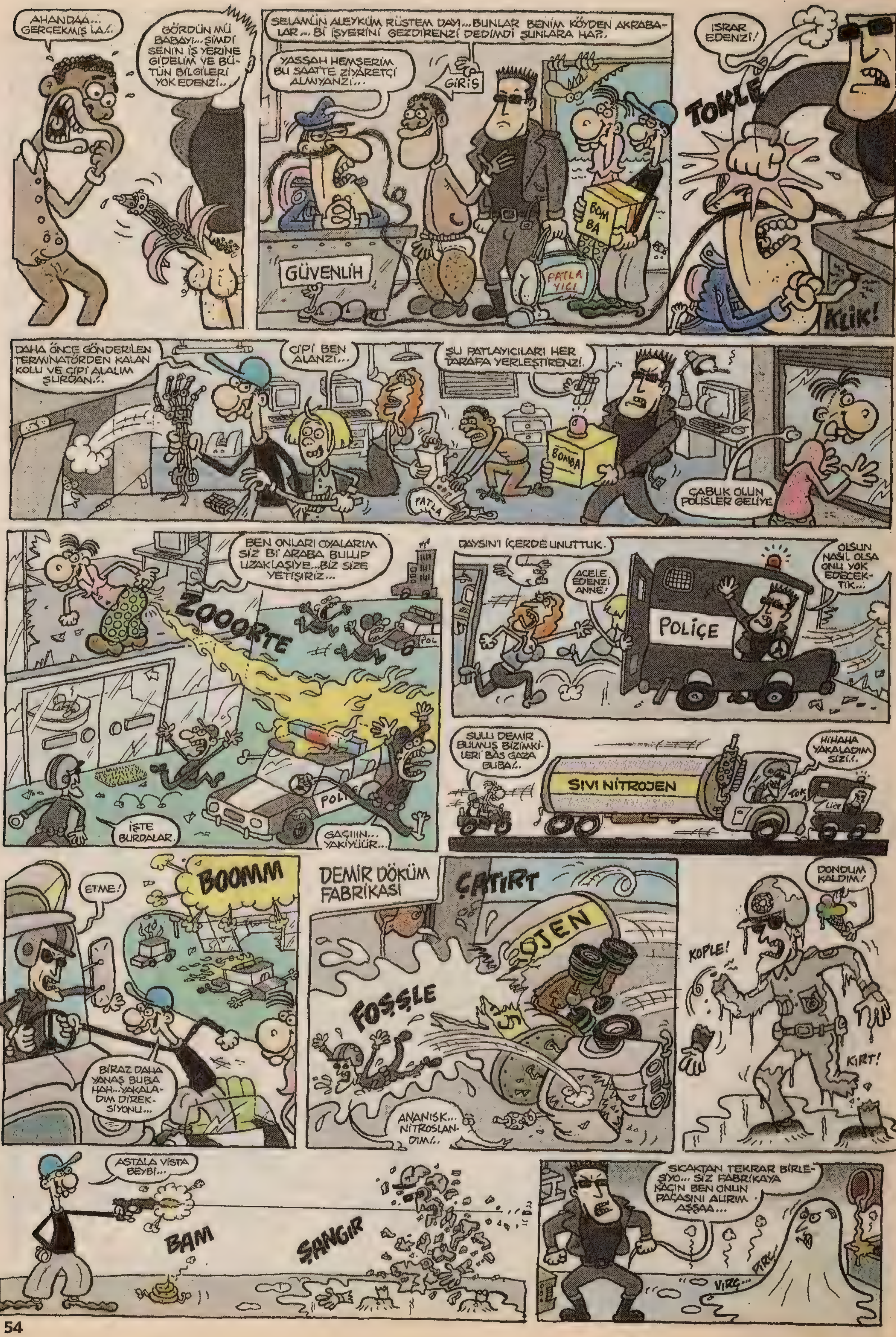
AHANDAA... GERÇEKMİŞ LA!..
GÖRDÜN MÜ BABAYI... ŞİMDİ SENİN İŞ YERİNE GİDELİM VE BÜTÜN BİLGİLERİ YOK EDENZİ...
SELAMÜN ALEYKÜM RÜSTEM DAYI... BUNLAR BENİM KÖYDEN AKRABALAR... Bİ İŞYERİNİ GEZDİRENZİ DEDİMDİ ŞUNLARA HA?.
YASSAH HEMŞERİM BU SAATTE ZİYARETÇİ ALMIYANZI...
GİRİŞ
GÜVENLİH
BOMBA
PATLAYICI
ISRAR EDENZİ!
TOKLE
KLİK!
DAHA ÖNCE GÖNDERİLEN TERMİNATÖRDEN KALAN KOLU VE ÇİPİ ALALIM ŞURDAN...
ÇİPİ BEN ALANZI...
ŞU PATLAYICILARI HER TARAFA YERLEŞTİRENZİ.
BOMBA
PATLA
ÇABUK OLUN POLİSLER GELİYE
BEN ONLARI OYALARIM SİZ Bİ ARABA BULUP UZAKLAŞIYE... BİZ SİZE YETİŞİRİZ...
ZOOORTE
POL
İŞTE BURDALAR.
GAÇIIIN... YAKIYÜÜR...
DAYSIN'I İÇERDE UNUTTUK.
ACELE EDENZİ ANNE.
OLSUN NASIL OLSA ONU YOK EDECEKTİK...
POLİÇE
SULU DEMİR BULMUŞ BİZİMKİLER! BAS GAZA BUBA!..
SIVI NİTROJEN
HIHAHA YAKALADIM SİZİ!.
ETME!
BOOMM
BİRAZ DAHA YANAŞ BUBA HAH... YAKALADIM DİREKSİYONU...
DEMİR DÖKÜM FABRİKASI
ÇATIRT
OJEN
FOSSLE
ANANISK... NİTROSLANDIM!..
DONDUM KALDIM!
KOPLE!
KIRT!
ASTALA VİSTA BEYBİ...
BAM
ŞANGIR
SICAKTAN TEKRAR BİRLEŞİYO... SİZ FABRİKAYA KAÇIN BEN ONUN PAÇASINI ALIRIM AŞŞAA...
VIRÇ...
PIRÇ...

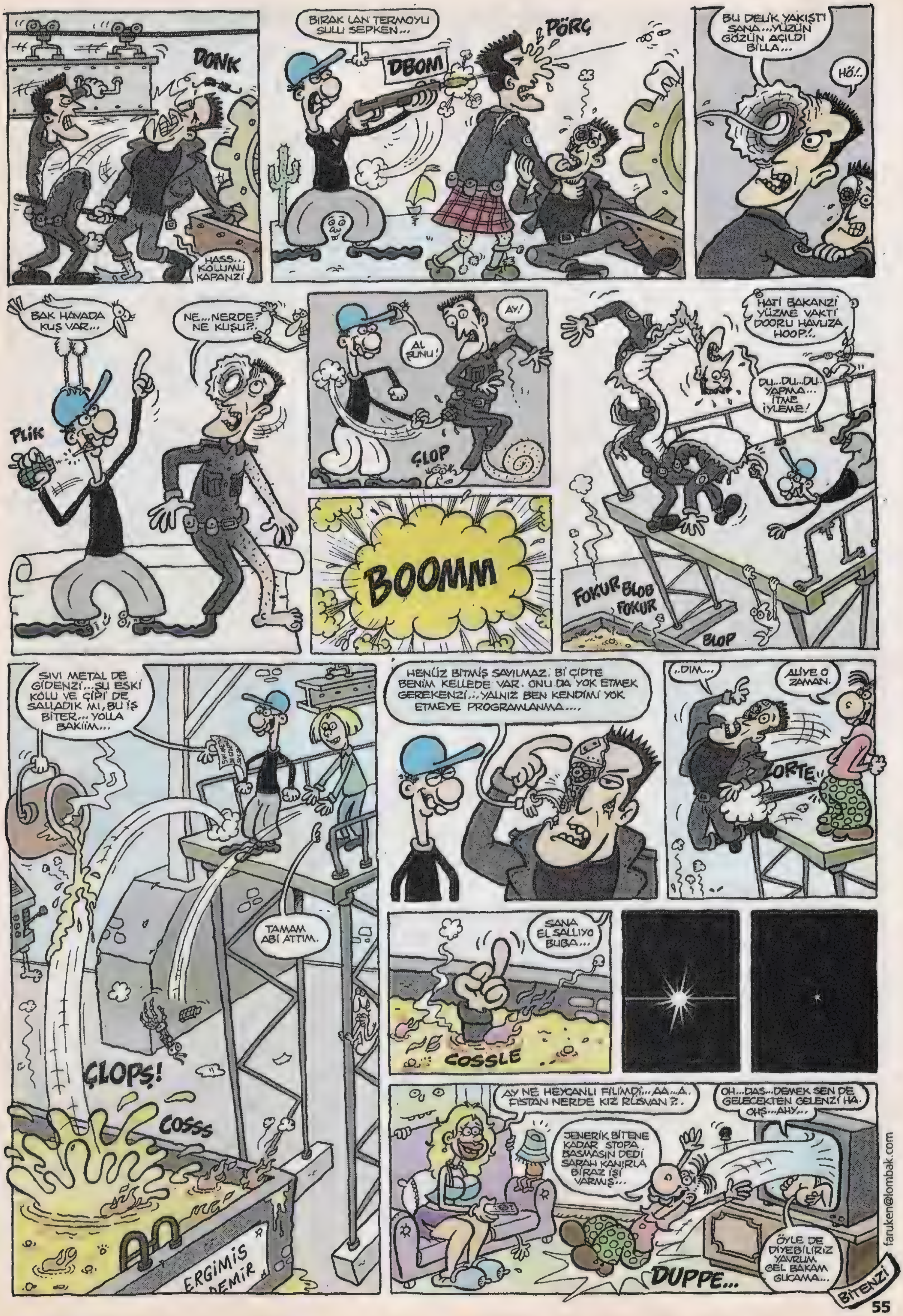

faruken@lombak.com

ÜZEYİR
STIHL
CENGİZ ÜSTÜN
EN BÜYÜK BAŞKAN!.. EN BÜYÜK BAŞKAN!
BAŞKAN
I ♥ BAŞKAN
CANIMIZ LİDERİMİZ
ŞAKK!
ŞAKK!
FIYUU! Fİİ!
HEYOO FIYUUFİİİT!.. KUP!
PATADA!..
PATA... PAT!..
PAT!.
PATADA! PATADA!
ZINK!
ŞAK! ŞAK!
FLAP!
HARŞ!...
STIHL
TUK!
STIHL

PIT!
HMM
..POT...POT...
RRRRRRZR!
POT...POT!.. RRRR...
ŞAK!
ŞAK!
FİYUV!..
Fiiiit!
RRRR
RRRR
HIRÇS
SCHIRÇK!
?
EN BÜYÜK BAŞKAN
BZZZZZZZ
EN BÜYÜK ÜZEYİR!
BAŞKAN ÜZEYİR!
ÜZEYİR!
ÜZEYİR!..
BRAVO ŞAK! ŞAK!
HEYOO!
FİYUU...
FİİİVYT!..
YAŞA!
VAROL!
DA-DAAT!..
custun@lombak.com

Bitti...

YAZAN: OKY
ÇİZEN: MEMO TEMBELÇİZER

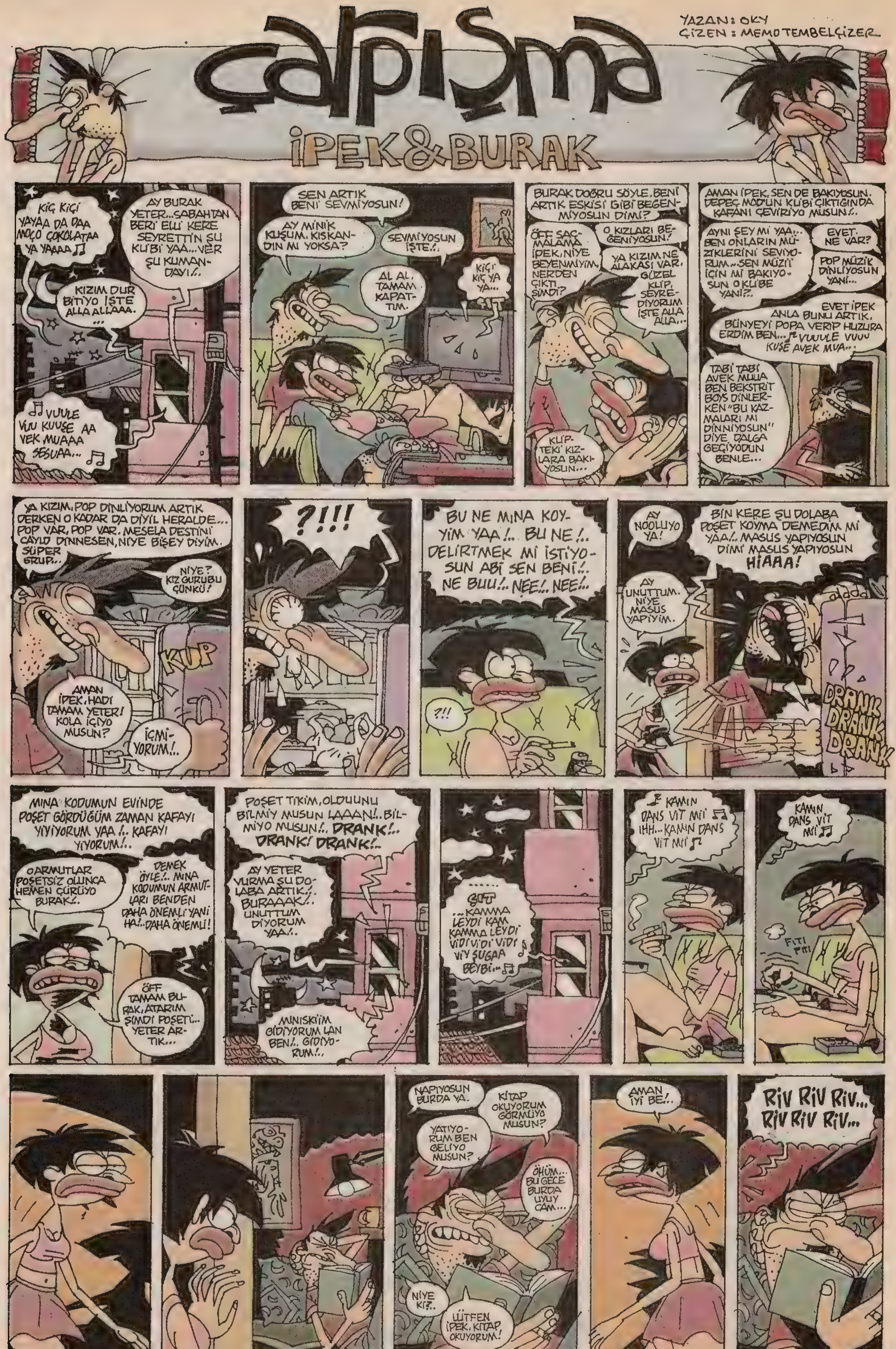

ALOO...AA ELİF HİHİHİHİ... NAPIYOSUN KIZIM NERDESİN? NASI, İYİYİM İYİYİM...SEN NAPIYOSUN...NASI, YARIN AKŞAM MI?.. AY BİLMİYORUM Kİ YAA... NEREYE... HİHİHİHİ...VALLA BİLMİYORUM OLABİLİR...NEY... HA O DA İYİ NAAPSIN...TAMAM...HIHI...ARIYCAM BEN SENİ...KİİM...HAHAHA HAHAHA!..
YOK YOK Bİ İŞİM YOK... HAHAHAA...TAMAM GELMEYE ÇALIŞICAM... TAMAM BEBEĞİM...YOO TAM BEN DE YATMAYA GİDİYODUM ŞİMDİ...HIHI ...TAMAM HAYATIM ARIYCAM SÖZ...HİHİHİHİHİ... OLDU SÖYLERİM...BENDEE...BAYBAAY...
TRIK!
MMH.. OHH!
BORAKK ÇOK GÜZEL MMMH..
OHH... BURAK DURMA AŞKIM... AHH ORASI... ORASI İŞTE... MMHH...
MH... AAAH... ÇOK GÜZEEL!
ÇKISSS-SSSS...
ÖFF NAPIYOSUN YAA... HANİ YATAK ODASINDA SİGARA İÇİLMİYCEKTİ!
AY TAMAM İPEK SÖNDÜRÜCEM ŞİMDİ LÜTFEN KEYFİMİ KAÇIRMA RİCA EDİYORUM.
AYAY KİBARIM BENİM...DELİRİYODUN HANİ DEMİN. NOOLDU BİRDEN BİRE...MORALİMİ BOZDUN O KADAR.
MORALİN Mİ BOZUK? TELEFONDA BAŞKASIYLA KONUŞURKEN SÜPER NEŞELİSİN AMA...
AAA...NE VARYA... NE ZAMANDIR GÖRMEDİĞİM ARKADAŞIM... İSTEDİĞİM GİBİ KONUŞURUM SANA NE!..
TABİ TABİ, ARKADAŞIN...SENİN BÜTÜN TRİPLERİN BANA ZATEN...
BURAK YETER DELİRTME BENİ UYUMAK İSTİYORUM. SİGARANI SALONDA İÇERMİSİN...
BURDA İÇİCEM!
HANİ KİTAP OKUYODUN SEN YAA... NİYE GELDİN BURAYA?
SANA MI SORUCAM NEREYE GİTCEM?
SEVİŞMEK İSTİYOSUN DİMİ?
KİM?
ANLAMADIM SANMA BURAK NUMARA YAPMA BANA...LÜTFEN UYUMAK İSTİYORUM ARTIK!.
EEH!..
PIT PIT
BIB BIB
BLIB BIB DIYYP BIB BIBBIB
NOLUYO İPEK?
NEY NOLUYO?
HANİ UYUYODUN NOLUYO BIYB BIYB BIYB... KİME MESAJ ATIYOSUN BU SAATTE!
BIB BIB
SANA HESAP MI VERİCEM...
İPEK, BENİ DELİRTME...KİME MESAJ ATIYOSUN?..
SENİ İLGİLENDİRMEZ TANIMIYOSUN.
BIB BIYB BIB
HIYAAA!.. DELİRTMEK Mİ İSTİYOSUN LAN BENİ! DELİRTMEK Mİ İSTİYOSUN?!.
POF POF POF
LÜTFEN SAKİN OLUR MUSUN BİRAZ?
MINA KOYYİM TAAM MI?..
...NE KADAR SAKİN VARSA HEPSİNİN TAA MINA KOYIM!
?
MESAJ
CANIM SENİ ÇOK ÖZLÜYORUM SENSİZ ÇOK MUTSUZUM
AASKTİR CANIM BANA MESAJ ATMIŞ YA... İPEEK! AŞKIM İPEEK!.
NE VAR!
BEBEĞİİM... MESAJ ATMANA NE GEREK VAR YÜZÜME NİYE SÖYLEMİYOSUN YAA...
NE DİYON BE!
AL İŞTE MESAJI DİYORUM BAK!
“CANIM SENİ ÇOK ÖZLÜYORUM, SENSİZ ÇOK MUTSUZUM” BURAAK! KİM BU!..
NASI?
BEN SANA MESAJ FİLAN ATMADIM! KİM O? VER ŞU TELEFONU! BIY BIY BIB BIYB...
AL İŞTE SEDEF YAZIYO KİM BU?..KİM?! ÇABUK SÖYLE BURAAK!.
S.SEDEF Mİ... İPEK DUR AÇIKLIYIM...
ÜHÜ ÜHÜ DEFOOL! DEFOOL! AZINA SIÇIYIM SENİN BEN! ÜHÜ ÜHÜ...ALLAH BELANI VERSİN HAYVAAAN!.
İ...İP.. İPEK!
ÇA TIRRR (telefon duvara çarpma sesi.)
BİTTİ

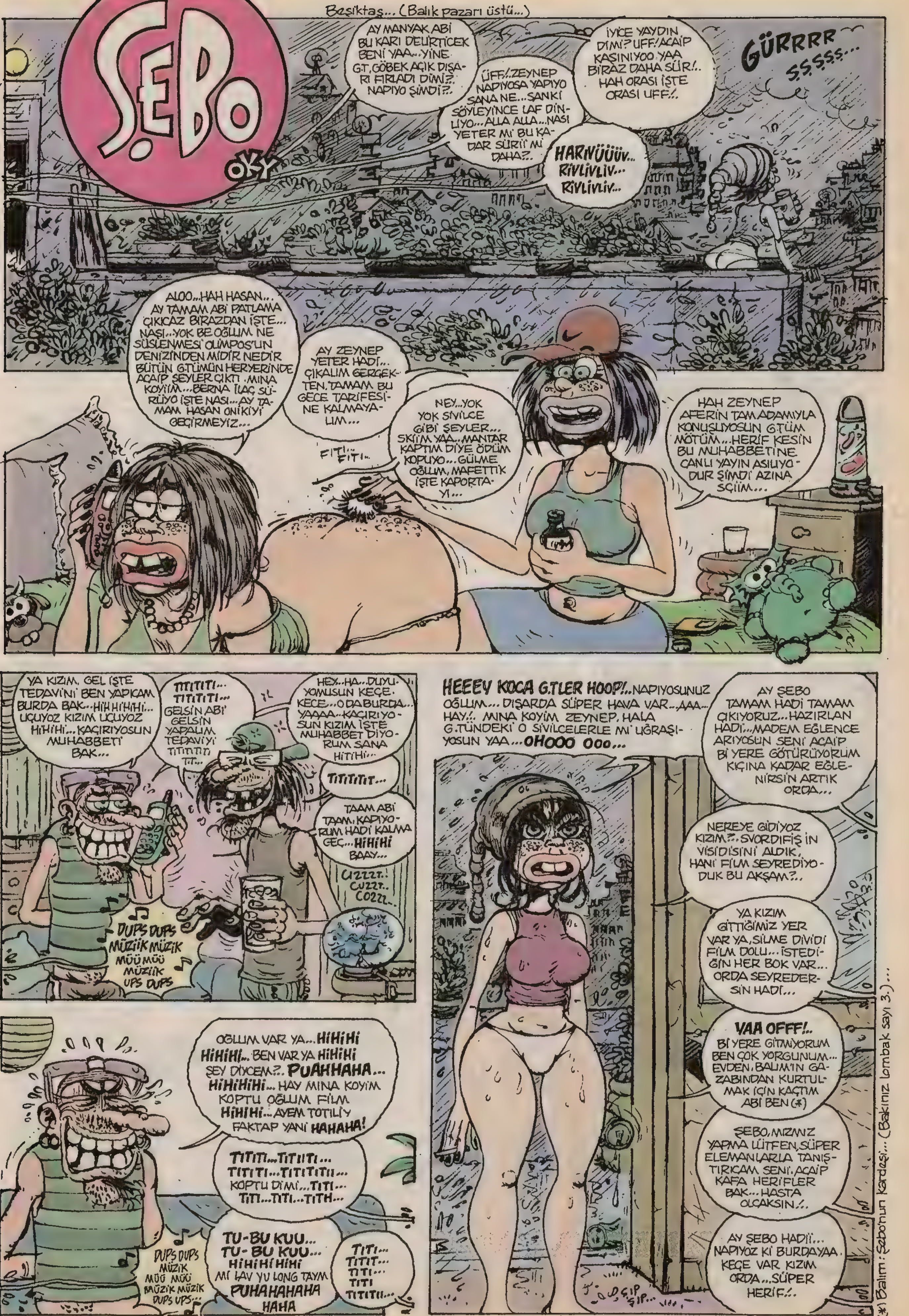
ŞEBO
OKY
Beşiktaş... (Balık pazarı üstü...)
AY MANYAK ABİ BU KARI DELİRTİCEK BENİ YAA... YİNE G.T, GÖBEK AÇIK DIŞARI FIRLADI DİMİ?. NAPIYO ŞİMDİ?.
ÜFF!.. ZEYNEP NAPIYOSA YAPIYO SANA NE... SANKİ SÖYLEYİNCE LAF DİNLİYO... ALLA ALLA... NASI YETER Mİ BU KADAR SÜRİİ Mİ DAHA?.
İYİCE YAYDIN DİMİ? UFF! ACAİP KAŞINIYOO YAA BİRAZ DAHA SÜR!.. HAH ORASI İŞTE ORASI UFF!.
GÜRRRR SSSSS...
HARNÜÜÜV... RİVLİVLİV... RİVLİVLİV...
ALOO... HAH HASAN... AY TAMAM ABİ PATLAMA ÇIKICAZ BİRAZDAN İŞTE... NASI... YOK BE OĞLUM NE SÜSLENMESİ OLİMPOS'UN DENİZİNDEN MİDİR NEDİR BÜTÜN G.TÜMÜN HERYERİNDE ACAİP ŞEYLER ÇIKTI. MINA KOYİİM... BERNA İLAÇ SÜRÜYO İŞTE NASI... AY TAMAM HASAN ONİKİYİ GEÇİRMEYİZ...
AY ZEYNEP YETER HADİ... ÇIKALIM GERÇEKTEN. TAMAM BU GECE TARİFESİNE KALMAYALIM...
FITI... FITI...
NEY... YOK YOK SİVİLCE GİBİ ŞEYLER... SKİİM YAA... MANTAR KAPTIM DİYE ÖDÜM KOPUYO... GÜLME OĞLUM, MAFETTİK İŞTE KAPORTAYI...
HAH ZEYNEP AFERİN TAM ADAMIYLA KONUŞUYOSUN G.TÜM MÖTÜM... HERİF KESİN BU MUHABBETİNE CANLI YAYIN ASIUYODUR ŞİMDİ AZINA SÇİİM...
YA KIZIM, GEL İŞTE TEDAVİNİ BEN YAPICAM BURDA BAK... HİHHİHİHİ... UÇUYOZ KIZIM UÇUYOZ HİHİHİ... KAÇIRIYOSUN MUHABBETİ BAK...
TITITITI... TITITITI... GELSİN ABİ GELSİN YAPALIM TEDAVİYİ TITITITITI TIT...
HEY... HA... DUYUYOMUSUN KEÇE. KEÇE... O DA BURDA... YAAAA... KAÇIRIYOSUN KIZIM İŞTE MUHABBET DİYORUM SANA HİTİHİ...
TITITITIT...
TAAM ABİ TAAM, KAPIYORUM HADİ KALMA GEÇ... HİHİHİ BAAY...
CIZZZT.. CUZZT.. COZZZ..
DUPS DUPS MÜZİİK MÜZİK MÜÜ MÜÜ MÜZİİK UPS DUPS
HEEEY KOCA G.TLER HOOP!.. NAPIYOSUNUZ OĞLUM... DIŞARDA SÜPER HAVA VAR... AAA... HAY!. MINA KOYİM ZEYNEP, HALA G.TÜNDEKİ O SİVİLCELERLE Mİ UĞRAŞIYOSUN YAA... OHOOO OOO...
AY ŞEBO TAMAM HADİ TAMAM ÇIKIYORUZ... HAZIRLAN HADİ... MADEM EĞLENCE ARIYOSUN SENİ ACAİP Bİ YERE GÖTÜRÜYORUM KIÇINA KADAR EĞLENİRSİN ARTIK ORDA...
NEREYE GİDİYOZ KIZIM?.. SVORDİFİŞ İN VİSİDİSİNİ ALDIK, HANİ FİLM SEYREDİYODUK BU AKŞAM?..
YA KIZIM GİTTİĞİMİZ YER VAR YA, SİLME DİVİDİ FİLM DOLU... İSTEDİĞİN HER BOK VAR... ORDA SEYREDERSİN HADİ...
OĞLUM VAR YA... HİHİHİ HİHİHİ... BEN VAR YA HİHİHİ ŞEY DİYCEM?.. PUAHHAHA... HİHİHİHİ... HAY MINA KOYİM KOPTU OĞLUM FİLM HİHİHİ... AYEM TOTILİY FAKTAP YANİ HAHAHA!
TITITI... TITIITI... TITITI... TITITITII... KOPTU DİMİ... TITI... TITI... TITI... TITH...
VAA OFFF!.. Bİ YERE GİTMİYORUM BEN ÇOK YORGUNUM... EVDEN, BALIM'IN GAZABINDAN KURTULMAK İÇİN KAÇTIM ABİ BEN (*)
ŞEBO, MIZMIZ YAPMA LÜTFEN, SÜPER ELEMANLARLA TANIŞTIRICAM SENİ, ACAİP KAFA HERİFLER BAK... HASTA OLCAKSIN!.
TU-BU KUU... TU-BU KUU... HİHİHİHİHİ Mİ LAV YU LONG TAYM PUHAHAHAHA HAHA
TITI... TITIT... TITI... TITI TITITII...
DUPS DUPS MÜZİK MÜÜ MÜÜ MÜZİK MÜZİK DUPS UPS...
AY ŞEBO HADİİ... NAPIYOZ Kİ BURDAYAA. KEÇE VAR KIZIM ORDA... SÜPER HERİF!.
ŞIP ŞIP...
(*) Balım: Şebo'nun kardeşi... (Bakınız lombak sayı 3.)...

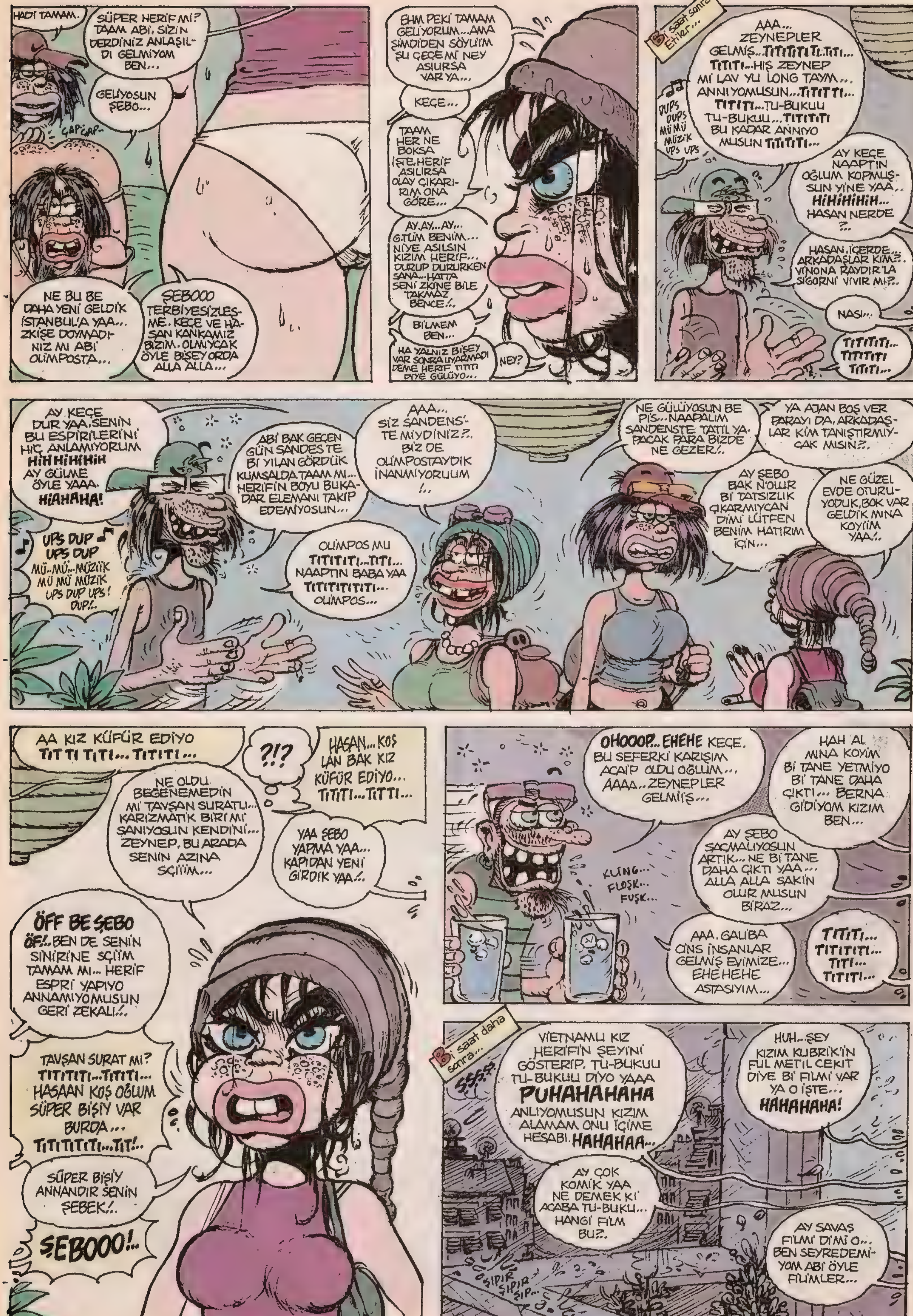
HADİ TAMAM.
SÜPER HERİF Mİ? TAAM ABİ, SİZİN DERDİNİZ ANLAŞILDI GELMİYOM BEN...
GELİYOSUN ŞEBO...
ÇAP ÇAP
NE BU BE DAHA YENİ GELDİK İSTANBUL'A YAA... ZKİŞE DOYMADINIZ MI ABİ OLİMPOSTA...
ŞEBOOO TERBİYESİZLEŞME. KEÇE VE HASAN KANKAMIZ BİZİM. OLMIYCAK ÖYLE BİŞEY ORDA ALLA ALLA...
EHM PEKİ TAMAM GELİYORUM...AMA ŞİMDİDEN SÖYLİYİM ŞU ÇEÇE Mİ NEY ASILIRSA VAR YA...
KEÇE...
TAAM HER NE BOKSA İŞTE. HERİF ASILIRSA OLAY ÇIKARIRIM ONA GÖRE...
AY.AY...AY... G.TÜM BENİM... NİYE ASILSIN KIZIM HERİF... DURUP DURURKEN SANA...HATTA SENİ ZKİNE BİLE TAKMAZ BENCE!..
BİLMEM BEN...
HA YALNIZ BİŞEY VAR SONRA UYARMADI DEME HERİF TITTI DİYE GÜLÜYO...
NEY?
Bi saat sonra Etiler...
AAA... ZEYNEPLER GELMİŞ...TITITITITI.TITI... TITITI...HİŞ ZEYNEP Mİ LAV YU LONG TAYM... ANNIYOMUSUN...TITITTI... TITITI...TU-BUKUU TU-BUKUU...TITITITI BU KADAR ANNIYO MUSUN TITITITI...
DUPS DUPS MÜMÜ MÜZİK UPS UPS
AY KEÇE NAAPTIN OĞLUM KOPMUŞSUN YİNE YAA.. HİHİHİHİH... HASAN NERDE ?..
HASAN İÇERDE... ARKADAŞLAR KİM?.. VİNONA RAYDIR'LA SİGORNİ VİVIR Mİ?..
NASI...
TITITITI... TITITITI TITITI...
AY KEÇE DUR YAA. SENİN BU ESPİRİLERİNİ HİÇ ANLAMIYORUM HİHİHİHİH AY GÜLME ÖYLE YAAA. HİAHAHA!
ABİ BAK GEÇEN GÜN SANDES TE Bİ YILAN GÖRDÜK KUMSALDA TAAM MI... HERİFİN BOYU BUKADAR ELEMANI TAKİP EDEMİYOSUN...
AAA... SİZ SANDENS'TE MİYDİNİZ?. BİZ DE OLİMPOSTAYDIK İNANMIYORUUM !..
NE GÜLÜYOSUN BE PİS... NAAPALIM SANDENSTE TATİL YAPACAK PARA BİZDE NE GEZER!..
YA AJAN BOŞ VER PARAYI DA, ARKADAŞLAR KİM TANIŞTIRMIYCAK MISIN?..
UPS DUP UPS DUP MÜ..MÜ..MÜZİK MÜ MÜ MÜZİK UPS DUP UPS! DUP!..
OLİMPOS MU TITITITI...TITI... NAAPTIN BABA YAA TITITITITITITI... OLİMPOS...
AY ŞEBO BAK N'OLUR Bİ TATSIZLIK ÇIKARMIYCAN DİMİ LÜTFEN BENİM HATIRIM İÇİN...
NE GÜZEL EVDE OTURUYODUK, BOK VAR GELDİK MINA KOYİİM YAA!..
AA KIZ KÜFÜR EDİYO TITTI TITI... TITITI...
?!?
HASAN... KOŞ LAN BAK KIZ KÜFÜR EDİYO... TITITI...TITTI...
NE OLDU BEĞENEMEDİN Mİ TAVŞAN SURATLI... KARİZMATİK BİRİ Mİ SANIYOSUN KENDİNİ... ZEYNEP, BU ARADA SENİN AZINA SÇİİİM...
YAA ŞEBO YAPMA YAA... KAPIDAN YENİ GİRDİK YAA!..
ÖFF BE ŞEBO ÖF!..BEN DE SENİN SİNİRİNE SÇİİM TAMAM MI... HERİF ESPRİ YAPIYO ANNAMIYOMUSUN GERİ ZEKALI!..
TAVŞAN SURAT MI? TITITITI...TITITI... HASAAN KOŞ OĞLUM SÜPER BİŞİY VAR BURDA... TITITITITI...TIT!..
SÜPER BİŞİY ANNANDIR SENİN ŞEBEK!..
ŞEBOOO!..
OHOOOP... EHEHE KEÇE. BU SEFERKİ KARIŞIM ACAİP OLDU OĞLUM... AAAA.. ZEYNEPLER GELMİŞ...
HAH AL MINA KOYİM Bİ TANE YETMİYO Bİ TANE DAHA ÇIKTI... BERNA GİDİYOM KIZIM BEN...
AY ŞEBO SAÇMALIYOSUN ARTIK... NE Bİ TANE DAHA ÇIKTI YAA... ALLA ALLA SAKİN OLUR MUSUN BİRAZ...
KLING... FLOŞK... FUŞK...
AAA. GALİBA CİNS İNSANLAR GELMİŞ EVİMİZE... EHE HEHE ASTASIYIM...
TITITI... TITITITI... TITI... TITITI...
Bi saat daha sonra...
VİETNAMLI KIZ HERİFİN ŞEYİNİ GÖSTERİP, TU-BUKUU TU-BUKUU DİYO YAAA PUHAHAHAHA ANLIYOMUSUN KIZIM ALAMAM ONU İÇİME HESABI. HAHAHAA...
HUH...ŞEY KIZIM KUBRİK'İN FUL METIL CEKIT DİYE Bİ FİLMİ VAR YA O İŞTE... HAHAHAHA!
AY ÇOK KOMİK YAA NE DEMEK Kİ ACABA TU-BUKU... HANGİ FİLM BU?..
AY SAVAŞ FİLMİ DİMİ O... BEN SEYREDEMİYOM ABİ ÖYLE FİLMLER...
ŞIPIR ŞIPIR ŞIP...

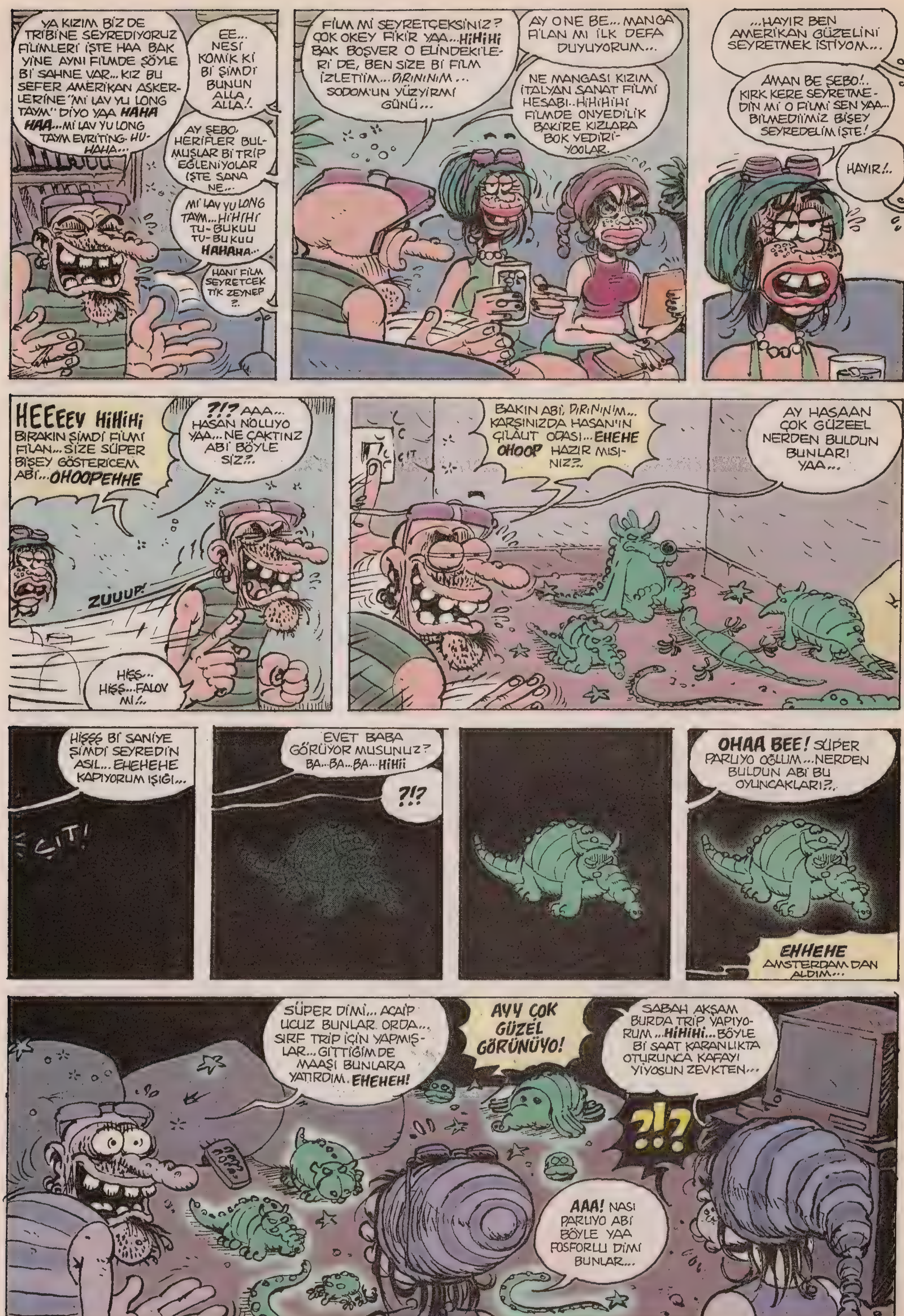
YA KIZIM BİZ DE TRİBİNE SEYREDİYORUZ FİLİMLERİ İŞTE HAA BAK YİNE AYNI FİLMDE ŞÖYLE Bİ SAHNE VAR... KIZ BU SEFER AMERİKAN ASKERLERİNE "Mİ LAV YU LONG TAYM" DİYO YAA HAHA HAA... Mİ LAV YU LONG TAYM EVRİTİNG. HU-HAHA...
EE... NESİ KOMİK Kİ Bİ ŞİMDİ BUNUN ALLA ALLA!.
AY ŞEBO. HERİFLER BULMUŞLAR Bİ TRİP EĞLENİYOLAR İŞTE SANA NE...
Mİ LAV YU LONG TAYM... HİHİHİ TU-BUKUU TU-BUKUU HAHAHA...
HANİ FİLM SEYRETCEK TİK ZEYNEP ?.
FİLM Mİ SEYRETÇEKSİNİZ? ÇOK OKEY FİKİR YAA... HİHİHİ BAK BOŞVER O ELİNDEKİLERİ DE, BEN SİZE Bİ FİLM İZLETİİM... DIRINININ... SODOM'UN YÜZYİRMİ GÜNÜ...
AY ONE BE... MANGA FİLAN MI İLK DEFA DUYUYORUM...
NE MANGASI KIZIM İTALYAN SANAT FİLMİ HESABI.. HİHİHİHİ FİLMDE ONYEDİLİK BAKİRE KIZLARA BOK YEDİRİYOOLAR.
...HAYIR BEN AMERİKAN GÜZELİNİ SEYRETMEK İSTİYOM...
AMAN BE ŞEBO!.. KIRK KERE SEYRETMEDİN Mİ O FİLMİ SEN YAA... BİLMEDİİMİZ BİŞEY SEYREDELİM İŞTE!
HAYIR!..
HEEEEEV HİHİHİ BIRAKIN ŞİMDİ FİLMİ FİLAN... SİZE SÜPER BİŞEY GÖSTERİCEM ABİ... OHOOPEHHE
?!? AAA... HASAN N'OLUYO YAA... NE ÇAKTINZ ABİ BÖYLE SİZ?.
ZUUUP!
HİŞŞ... HİŞŞ... FALOV Mİ!..
BAKIN ABİ, DIRINININ... KARŞINIZDA HASAN'IN ÇILAUT ODASI... EHEHE OHOOP HAZIR MISINIZ?.
ÇIT
AY HASAAN ÇOK GÜZEEL NERDEN BULDUN BUNLARI YAA...
HİŞŞŞ Bİ SANİYE ŞİMDİ SEYREDİN ASIL... EHEHEHE KAPIYORUM IŞIĞI...
ÇIT!
EVET BABA GÖRÜYOR MUSUNUZ? BA... BA... BA... HİHİİ
?!?
OHAA BEE! SÜPER PARLIYO OĞLUM... NERDEN BULDUN ABİ BU OYUNCAKLARI?.
EHHEHE AMSTERDAM'DAN ALDIM...
SÜPER DİMİ... ACAİP UCUZ BUNLAR ORDA... SIRF TRİP İÇİN YAPMIŞLAR... GİTTİĞİMDE MAAŞI BUNLARA YATIRDIM. EHEHEH!
AYY ÇOK GÜZEL GÖRÜNÜYO!
SABAH AKŞAM BURDA TRİP YAPIYORUM... HİHİHİ... BÖYLE Bİ SAAT KARANLIKTA OTURUNCA KAFAYI YİYOSUN ZEVKTEN...
?!?
AAA! NASI PARLIYO ABİ BÖYLE YAA FOSFORLU DİMİ BUNLAR...

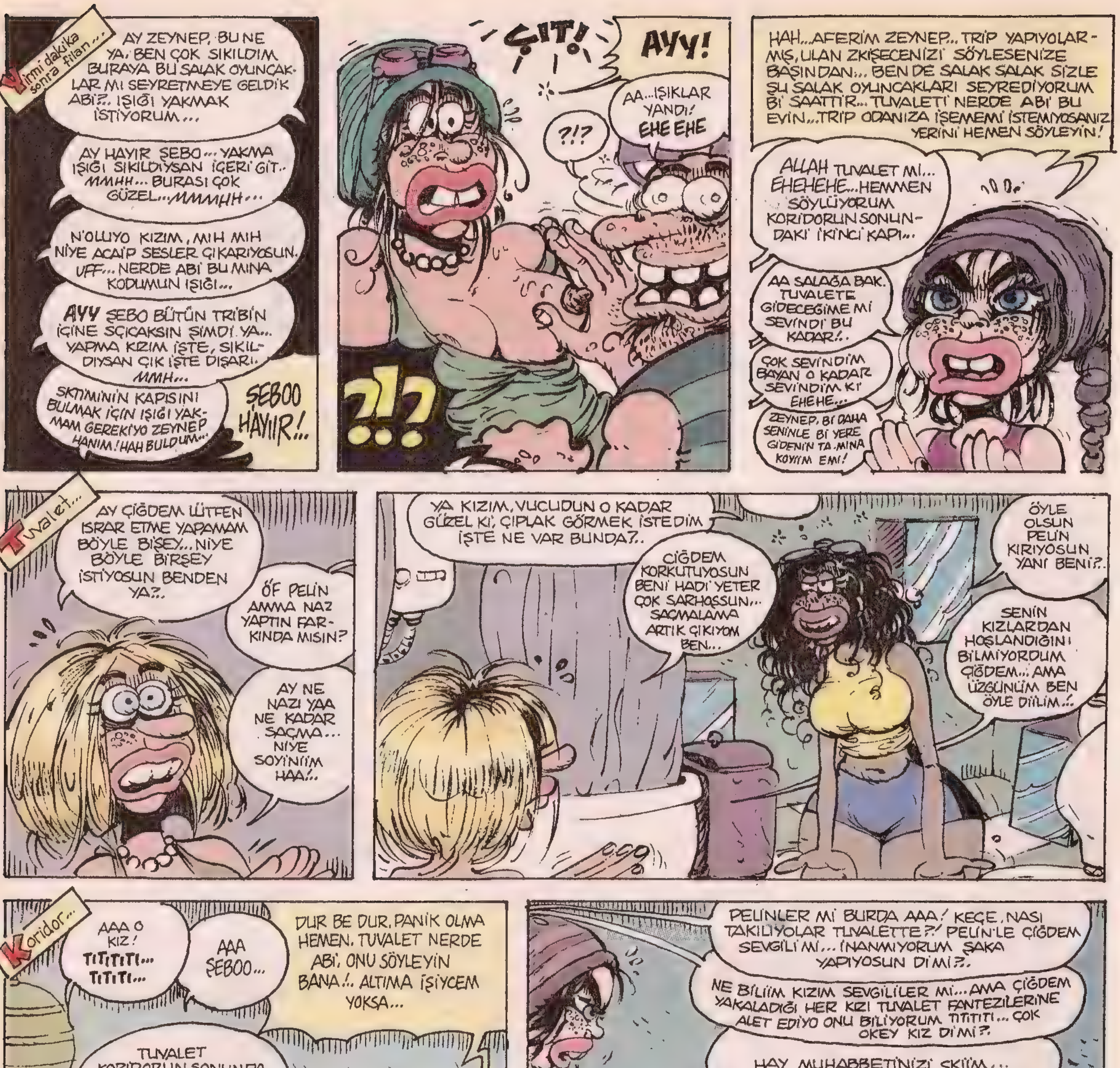
Yirmi dakika sonra filan...
AY ZEYNEP, BU NE YA, BEN ÇOK SIKILDIM. BURAYA BU SALAK OYUNCAKLAR MI SEYRETMEYE GELDİK ABİ?.. IŞIĞI YAKMAK İSTİYORUM...
AY HAYIR SEBO... YAKMA IŞIĞI SIKILDIYSAN İÇERİ GİT.. MMHH... BURASI ÇOK GÜZEL... MMMHH...
N'OLUYO KIZIM, MIH MIH NİYE ACAİP SESLER ÇIKARIYOSUN. UFF... NERDE ABİ BU MINA KODUMUN IŞIĞI...
AYY ŞEBO BÜTÜN TRİBİN İÇİNE SIÇICAKSIN ŞİMDİ YA... YAPMA KIZIM İŞTE, SIKILDIYSAN ÇIK İŞTE DIŞARI. MMH...
SKTİMİNİN KAPISINI BULMAK İÇİN IŞIĞI YAKMAM GEREKİYO ZEYNEP HANIM! HAH BULDUM...
ŞEBOO HAYIIR!..
ÇIT!
AYY!
AA... IŞIKLAR YANDI! EHE EHE
?!?
?!?
HAH... AFERİM ZEYNEP.. TRİP YAPIYOLARMIŞ, ULAN ZKİŞECENİZİ SÖYLESENİZE BAŞINDAN... BEN DE SALAK SALAK SİZLE ŞU SALAK OYUNCAKLARI SEYREDİYORUM Bİ SAATTİR... TUVALETİ NERDE ABİ BU EVİN... TRİP ODANIZA İŞEMEMİ İSTEMİYOSANIZ YERİNİ HEMEN SÖYLEYİN!
ALLAH TUVALET MI... EHEHEHE... HEMMEN SÖYLÜYORUM KORİDORUN SONUNDAKİ İKİNCİ KAPI...
AA SALAĞA BAK. TUVALETE GİDECEĞİME Mİ SEVİNDİ BU KADAR!..
ÇOK SEVİNDİM BAYAN O KADAR SEVİNDİM Kİ EHEHE...
ZEYNEP, Bİ DAHA SENİNLE Bİ YERE GİDENİN TA MINA KOYIIM EMI!
Tuvalet...
AY ÇİĞDEM LÜTFEN ISRAR ETME YAPAMAM BÖYLE BİŞEY... NİYE BÖYLE BİRŞEY İSTİYOSUN BENDEN YA?..
ÖF PELİN AMMA NAZ YAPTIN FARKINDA MISIN?
AY NE NAZI YAA NE KADAR SAÇMA... NİYE SOYİNİİM HAA!..
YA KIZIM, VUCUDUN O KADAR GÜZEL Kİ, ÇIPLAK GÖRMEK İSTEDİM İŞTE NE VAR BUNDA?..
ÇİĞDEM KORKUTUYOSUN BENİ HADİ YETER ÇOK SARHOŞSUN... SAÇMALAMA ARTIK ÇIKIYOM BEN...
ÖYLE OLSUN PELİN KIRIYOSUN YANİ BENİ?..
SENİN KIZLARDAN HOŞLANDIĞINI BİLMİYORDUM ÇİĞDEM... AMA ÜZGÜNÜM BEN ÖYLE DİİLİM!..
Koridor...
AAA O KIZ! TITITITI... TITITI...
AAA ŞEBOO...
DUR BE DUR, PANİK OLMA HEMEN. TUVALET NERDE ABİ, ONU SÖYLEYİN BANA!.. ALTIMA İŞİYCEM YOKSA...
TUVALET KORİDORUN SONUNDA AMA GİRMENİ HİÇ TAVSİYE ETMEM... TITITI... YAP İŞTE ŞURAYA HASAN BİŞİY DEMEZ TITITITI... HATTA HOŞUNA GİDER!..
EEEEHHH!.. SIÇCAM ŞİMDİ HAA... BU NE LAN, MANYAK DOLU BU EV YAAA!.. NİYE GİREMİYORUM ABİ TUVALETE!..
AY ŞEBO ŞAKA YAPIYO İŞTE ANNAMIYO MUSUN ALLA ALLA...
YO ŞAKA YAPMIYORUM... TUVALET DOLU ABİ ÇİĞDEMLE PELİN TAKILIYOLAR ORDA..
?!? NEY...
TITI TITI TII...
PELİNLER Mİ BURDA AAA! KEÇE, NASI TAKILIYOLAR TUVALETTE?! PELİN'LE ÇİĞDEM SEVGİLİ Mİ... İNANMIYORUM ŞAKA YAPIYOSUN Dİ Mİ?!.
NE BİLİİM KIZIM SEVGİLİLER Mİ... AMA ÇİĞDEM YAKALADIĞI HER KIZI TUVALET FANTEZİLERİNE ALET EDİYO ONU BİLİYORUM TITITITI... ÇOK OKEY KIZ Dİ Mİ?!
HAY MUHABBETİNİZİ SKİİM... NERDE ABİ BU TU
AAA RESMEN GİRİYO TUVALETE TITITITI... TITITITITITI... KUUL TITITITI.. TITITI... TOTILY FAKT AP HAA... TITITITITI...
ÇIKIRT!
?!?

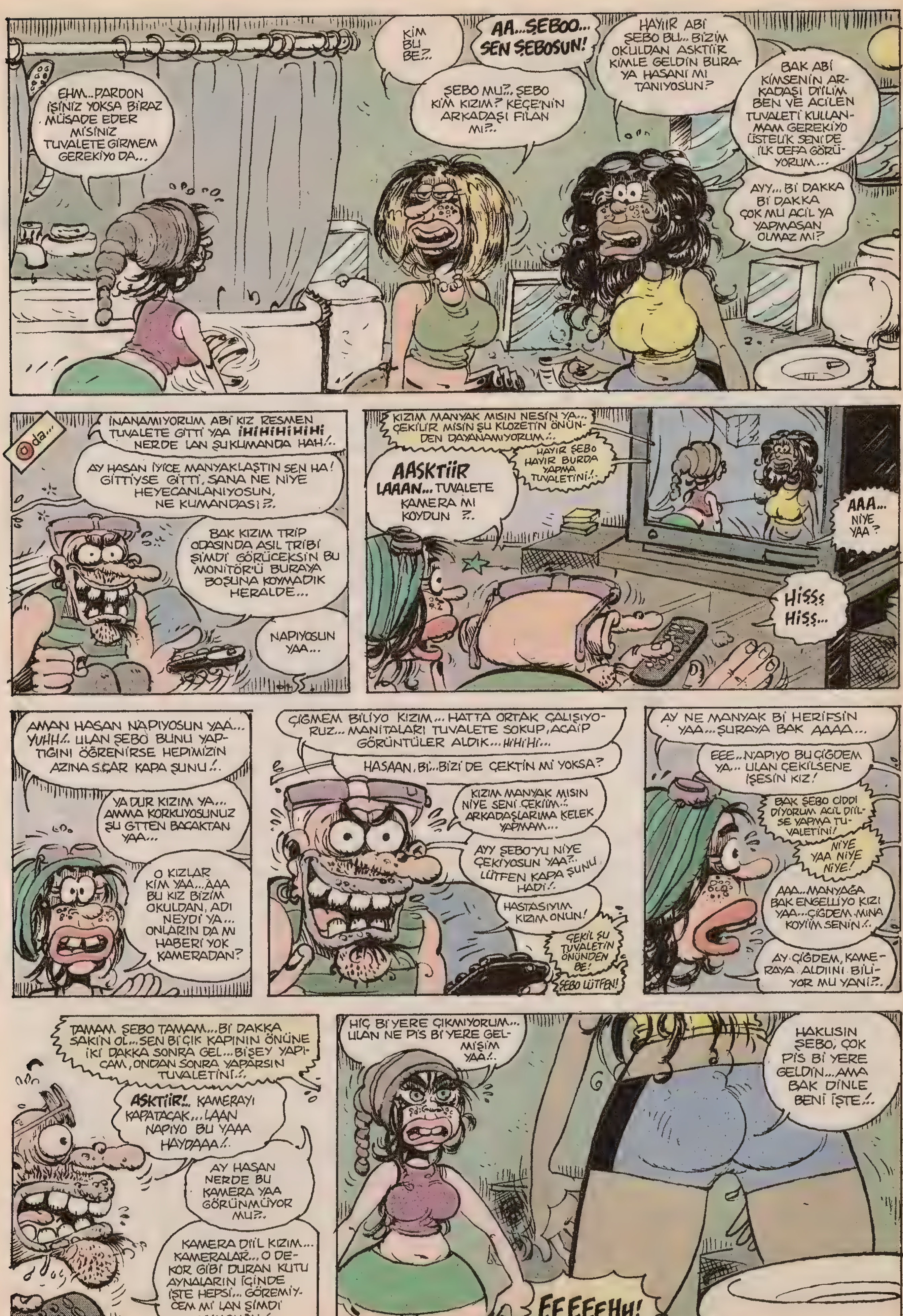

EHM...PARDON İŞİNİZ YOKSA BİRAZ MÜSADE EDER MİSİNİZ TUVALETE GİRMEM GEREKİYO DA...
KİM BU BE?..
AA...ŞEBOO... SEN ŞEBOSUN!
ŞEBO MU?.. ŞEBO KİM KIZIM? KEÇE'NİN ARKADAŞI FİLAN MI?..
HAYIR ABİ ŞEBO BU.. BİZİM OKULDAN ASKTİİR KİMLE GELDİN BURAYA HASANI MI TANIYOSUN?
BAK ABİ KİMSENİN ARKADAŞI Dİİ'LİM BEN VE ACİLEN TUVALETİ KULLANMAM GEREKİYO ÜSTELİK SENİ'DE İLK DEFA GÖRÜYORUM...
AYY... Bİ DAKKA Bİ DAKKA ÇOK MU ACİL YA YAPMASAN OLMAZ MI?
Oda...
İNANAMIYORUM ABİ KIZ RESMEN TUVALETE GİTTİ YAA İHİHİHİHİHİ NERDE LAN ŞUKUMANDA HAH!..
AY HASAN İYİCE MANYAKLAŞTIN SEN HA! GİTTİYSE GİTTİ, SANA NE NİYE HEYECANLANIYOSUN, NE KUMANDASI?..
BAK KIZIM TRİP ODASINDA ASIL TRİBİ ŞİMDİ GÖRÜCEKSİN BU MONİTÖR'Ü BURAYA BOŞUNA KOYMADIK HERALDE...
NAPIYOSUN YAA...
KIZIM MANYAK MISIN NESİN YA... ÇEKİLİR MİSİN ŞU KLOZETİN ÖNÜNDEN DAYANAMIYORUM!..
HAYIR ŞEBO HAYIR BURDA YAPMA TUVALETİNİ!..
AASKTİİR LAAAN... TUVALETE KAMERA MI KOYDUN ?..
AAA... NİYE YAA?
HİSSS HİSS...
AMAN HASAN NAPIYOSUN YAA... YUHH!.. ULAN ŞEBO BUNU YAPTIĞINI ÖĞRENİRSE HEPİMİZİN AZINA S.ÇAR KAPA ŞUNU!..
YA DUR KIZIM YA... AMMA KORKUYOSUNUZ ŞU GTTEN BACAKTAN YAA...
O KIZLAR KİM YAA... AAA BU KIZ BİZİM OKULDAN, ADI NEYDİ YA... ONLARIN DA MI HABERİ YOK KAMERADAN?
ÇİĞMEM BİLİYO KIZIM... HATTA ORTAK ÇALIŞIYORUZ... MANİTALARI TUVALETE SOKUP, ACAİP GÖRÜNTÜLER ALDIK... HİHİHİ...
HASAAN, Bİ... BİZİ DE ÇEKTİN Mİ YOKSA?
KIZIM MANYAK MISIN NİYE SENİ ÇEKİYİM!.. ARKADAŞLARIMA KELEK YAPMAM...
AYY ŞEBO'YU NİYE ÇEKİYOSUN YAA?.. LÜTFEN KAPA ŞUNU HADİ!..
HASTASIYIM KIZIM ONUN!
ÇEKİL ŞU TUVALETİN ÖNÜNDEN BE!
ŞEBO LÜTFEN!
AY NE MANYAK Bİ HERİFSİN YAA... ŞURAYA BAK AAAA...
EEE.. NAPIYO BU ÇİĞDEM YA... ULAN ÇEKİLSENE İŞESİN KIZ!
BAK ŞEBO CİDDİ DİYORUM ACİL DİİLSE YAPMA TUVALETİNİ!
NİYE YAA NİYE NİYE!
AAA... MANYAĞA BAK ENGELLİYO KIZI YAA... ÇİĞDEM MINA KOYİİM SENİN!..
AY ÇİĞDEM, KAMERAYA ALDIINI BİLİYOR MU YANİ?..
TAMAM ŞEBO TAMAM... Bİ DAKKA SAKİN OL... SEN Bİ ÇIK KAPININ ÖNÜNE İKİ DAKKA SONRA GEL... BİŞEY YAPICAM, ONDAN SONRA YAPARSIN TUVALETİNİ!..
ASKTİİR!.. KAMERAYI KAPATACAK... LAAN NAPIYO BU YAAA HAYDAAA!..
AY HASAN NERDE BU KAMERA YAA GÖRÜNMÜYOR MU?..
KAMERA Dİİ'L KIZIM... KAMERALAR... O DEKOR GİBİ DURAN KUTU AYNALARIN İÇİNDE İŞTE HEPSİ... GÖREMİYCEM Mİ LAN ŞİMDİ YUMCUĞU!..
HİÇ Bİ YERE ÇIKMIYORUM... ULAN NE PİS Bİ YERE GELMİŞİM YAA!..
HAKLISIN ŞEBO, ÇOK PİS Bİ YERE GELDİN... AMA BAK DİNLE BENİ İŞTE!..
EEEEEHH!

okyoky@lombak.com

İTİRAFIM VAR!

Alican Kırmızı

Bu ay size hayatımdaki en büyük itiraflarımı yazarak yazıma başlayacam... İki yıl boyunca kırlardan topladığım ne idüğü belirsiz mantarları pazarda kültür mantarı diye sattım... Hafta sonları en büyük eğlencem İstanbul'un suyunun verildiği Terkos Gölü'ne gidip işemektir... Cuma günleri ise Camii kapısındaki ayakkabıların içine japon yapıştırıcı dökmek, Pazartesi günleri sabahları Lombak Dergisi'nin İstiklal Caddesine bakan balkonuna çıkıp Pazartesi sendromu içinde işe gidenlere; "Koskoca bir hafta nasıl geçer beee!?.. Biter mi bee, biter miii sizin çalışmanız?!...Haa haa haa!.." diye bağırmak, Yıldız Parkı'nda gezen çiftlerin fotoğraflarını çekip; sonra bu fotoğrafları vapur iskeleleri, otobüs durakları gibi insan trafiğinin yoğun olduğu yerlere yapıştırmak, hastane önlerinde bekleyen ambulansların lastiklerini bıçakla patlatmak, asla vazgeçemediğim pisliklerdir... Deeermişim... Hooop!.. Alooo!.. İnanmadınız di mi bu yazdıklarıma?.. Saçmalamalayın lan, o kadar da Hannibal değilim...

••• Kazım isminde bir amcam var benim... (Gerçek adı başka...) (Amma salağım ha, zaten topu topu bir amcam var...Haa haa haa!...) Neyse işte bu Kazım amcama oldum olası gıcığımdır, sevmem... Lavuk bayramlarda asla para vermezdi. Bir gün onlardayken tuvalete girdiğimde ondan yılların intikamını banyodaki diş fırçasıyla götümü fırçalayarak almıştım... :)))))

••• Zeki isminde bir arkadaşım vardı. Bir gün arkadaşlarla hep birlikte içip evde sızdığımız bir gece bu Zeki'nin donunu indirip götünün fotoğrafını yakın plan çekmiştik. Daha sonra Zeki'nin bizzat kendi götünün fotoğrafını Zeki'ye ünlü bir sanatçının götünün resmi diye vermiştik. Keriz kim bilir o fotoğrafa kaç posta gitmiştir?... :)))))

••• Beni terkeden Ayşegül ismindeki sevgilime şöyle bir pislik yapmıştım... İskeledeki dondurmacıya gidip "Ayşegüllü Dondurma istiyorum..." demiştim. Dondurmacı da tabii haklı olarak Ayşegüllü dondurma nasıl oluyor diye sormuştu. Ben de sanki bu çok bilinen bir şeymiş gibi "Yav Ayşegüllü dondurmayı nasıl bilmezsin?.. Bir kepçe çilekliyle bir kepçe çukulatalıya Ayşegüllü Dondurma denir..." demiştim. Birkaç arkadaşım da aynı dondurmacıya gidip aynı şekilde "Ayşegüllü Dondurma" isteyince dondurmacı çeşit listesine "Ayşegüllü Dondurma"yı da yazmıştı... Halen Beylerbeyi sahilindedir bu dondurmacı... Ayşegül'ü yalamak isteyenlerin bilgisine... :)))))

••• Bayramoğlu'ndaki Palmiye Tatil Köyü'nde günü birlik havuza gitmiştim... Birden içimde derin bir puştluk yapma duygusu hissettim... Birlikte geldiğim kız arkadaşıma herkesin yoğun olduğu bir bölgede, havuza altın künyemi düşürdüğümü söyledim. Çok değil birkaç saniye sonra havuz karpuz tarlasını andırıyordu. Dalmaya çalışan kerizlerin popoları su üzerinde kabak gibi kıpır kıpraşıyordu... :)))))

••• Japon yapıştırıcıyı ben en çok birilerine pislik yapmakta kullanmışımdır. Mesela ismini hatırlayamadığım bir teyze vardı. Bize geldiğinde onun şemsiyesinin içine Japon yapıştırıcı dökmüştüm... Teyze evine gitmek için sokağa çıktığında sağnak yağmurda şemsiyesini bir türlü açamamıştı... (Kimbilir belki de zatürre olup ölmesinde benim yaptığım bu küçük şirinliğin etkisi vardır?...) :)))))

••• Sevgililerimden biri, evine gittiğimde bana ekmek arası salam kesip koymuştu. Ben salamlı ekmeği iştahla hapır hupur yerken bana kestiği o tombul salamın hiç kesilmemiş haliyle defalarca mastürbasyon yaptığını söylediğinde acayip tiskinmiştim... Hatta salamı yiyemedim. Ama bittabii bunun intikamını almakta da hiç gecikmedim. Ben de dötüme soktuğum parmak sucuğu kesip pişirdim ve yedirdim...deeermişim... Yok, intikamım öyle olmadı elbette... Peki nasıl oldu?.. Manitanın suratı sivilce doluydu. Spermin sivilcelerini yok ettiğini söyleyip inandırmıştım kerizi... :)))))

••• Bir akşam eve dönerken acayip bir karın ağrısıyla birlikte kakalarımın bağırsağıma basınç yaptığını hissetmiştim... Yani sözün özü bir an önce kaka yapmalıydım... Havanın karanlık olmasını da fırsat bilip çocuk parkına dalıp kaydırağın altına çömeldim ve rahatladım. Tam bu sırada gelen bir lavuk, "Hoop n'aapıyorsun hemşerim, utanmıyor musun parka sıçmaya?!.." gibi garip sualler sormaya başladı. Ben de o an ilk aklıma gelen yalanı atmıştım. "Bilader, ben gizli ajanım. Yuttuğum mikroçipi çıkartıyordum burada. Senin iyi bir yurttaş olduğun parkı korumandan belli. Sana bi zahmet şu kakayı bir güvenlik merkezine götürüver..." demiş ve hızla olay mahallini terk etmiştim. Artık o n'aaptı bilmiyorum valla... :)))))

••• Zile basıp kaçmak hemen herkesin çocukken yaptığı bir fırlamaklıktır... Şimdi size bunun bir basamak daha ilerisini anlatacam... Semtimizdeki apartmanlardan birine görüntülü diafon takılmıştı... En büyük eğlencemiz bu görüntülü diafonu olan apartmanın zillerine basıp hemen ardından da arkamızı dönüp görüntü alan vizör kısmına doğru bir ki üç deyip hep birlikte pantolonları aşağı indiriyorduk... Dötlerimizi gösterip, sonra da son sürat kaçıyorduk... :)))))

Sizi Gidi Pislikler...

Bu ay bir arkadaşımız hem İtirafım Var'a hem de Bahtsız Bedevi'ye girebilecek bir olayını yazmış...

•• Abim işsizdi... Bir gün bir baktım bir servis minibüsünün arkasına "hatalıysam şu numarayı ara" diye yazmışlar. Ben de arayıp o arabanın şöförünün deli gibi hızlı ve hatalı araba kullandığını söyledim. Amacım servisin şöförünü işten attırıp abimi işe sokturmaktı.
Fakat telefondaki adam bana; "Hadi lan ordan ancuk!... O şikayet ettiğin benim babamdır ve de dünyanın en dikkatli araba kullanan şöförüdür." deyip telefonu kapatmıştı...
Gön: Cevdet Sakırga / ADANA

alican@lombak.com

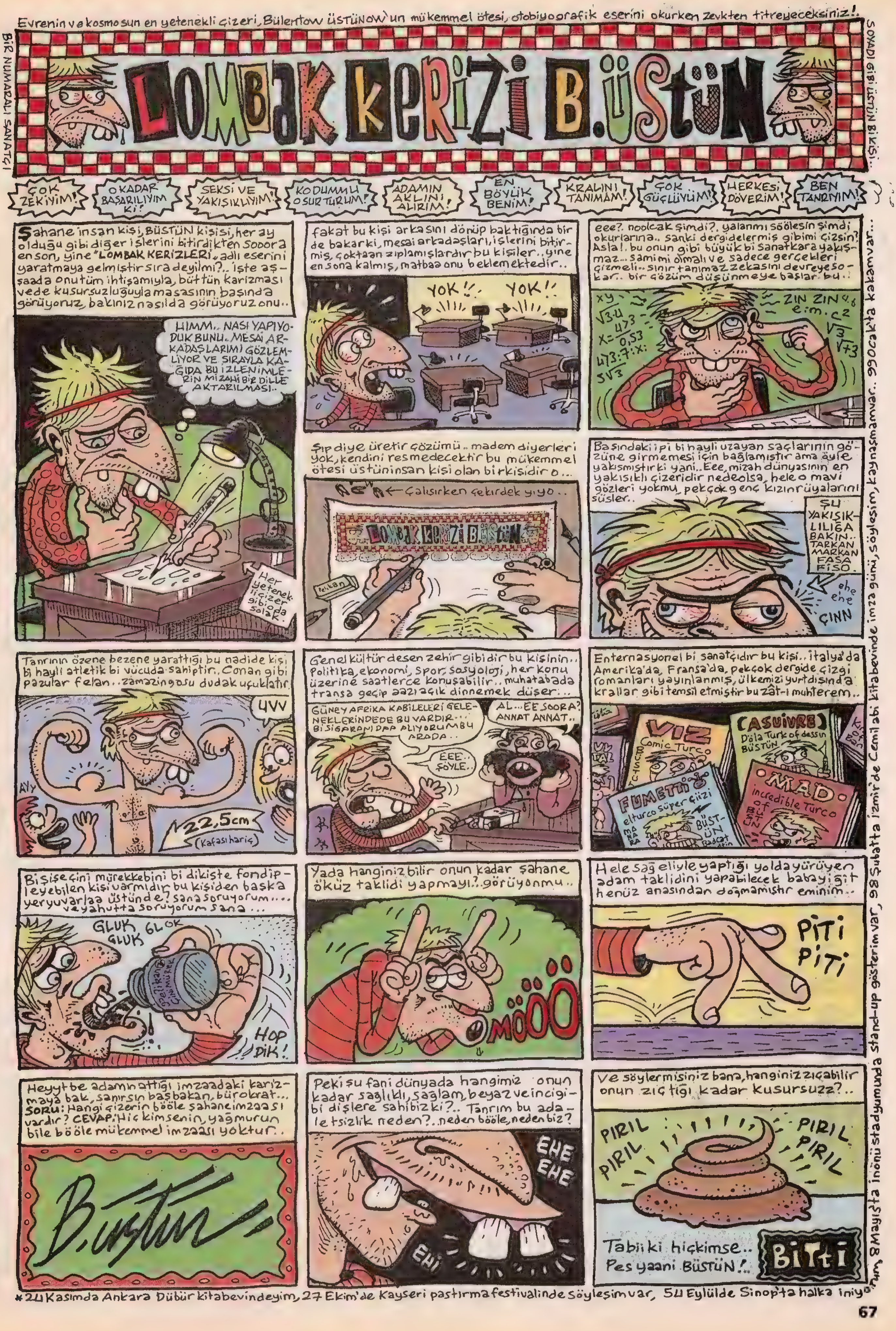

Evrenin ve kosmosun en yetenekli çizeri, Bülentow ÜSTÜNOW'un mükemmel ötesi, otobiyografik eserini okurken zevkten titreyeceksiniz!.
BİR NUMARALI SANATÇI
LOMBAK KERİZİ B.ÜSTÜN
SOYADI GİBİ ÜSTÜN Bİ KİŞİ.. KİŞİ..
ÇOK ZEKİYİM!
O KADAR BAŞARILIYIM Kİ!
SEKSİ VE YAKIŞIKLIYIM!
KODUMMU OSURTURUM!
ADAMIN AKLINI ALIRIM!
EN BÜYÜK BENİM!
KRALINI TANIMAM!
ÇOK GÜÇLÜYÜM!
HERKESİ DÖVERİM!
BEN TANRIYIM!
Şahane insan kişi, BÜSTÜN kişisi, her ay olduğu gibi diğer işlerini bitirdikten Sooora en son, yine "LOMBAK KERİZLERİ" adlı eserini yaratmaya gelmiştir sıra değilmi?.. işte aşşaada onu tüm ihtişamıyla, bütün karizması ve de kusursuzluğuyla masasının başında görüyoruz, bakınız nasılda görüyoruz onu..
HIMM.. NASI YAPIYODUK BUNU.. MESAİ ARKADAŞLARIMI GÖZLEMLİYOR VE SIRAYLA KAĞIDA BU İZLENİMLERİN MİZAHİ BİR DİLLE AKTARILMASI..
Her yetenekli çizer gibi oda solak.
fakat bu kişi arkasını dönüp baktığında bir de bakarki, mesai arkadaşları, işlerini bitirmiş, çoktaan zıplamışlardır bu kişiler.. yine en sona kalmış, matbaa onu beklemektedir..
YOK!! YOK!!
eee?. noolcak şimdi?. yalanmı söölesin şimdi okurlarına.. sanki dergidelermiş gibimi çizsin? Asla!. bu onun gibi büyük bi sanatkara yakışmaz... samimi olmalı ve sadece gerçekleri çizmeli.. sınır tanımaz zekasını devreye sokar.. bir çözüm düşünmeye başlar bu..
ZIN ZIN
Şıp diye üretir çözümü.. madem diyerleri yok, kendini resmedecektir bu mükemmel ötesi üstün insan kişisi olan bir kişisidir o...
Çalışırken çekirdek yiyo..
LOMBAK KERİZİ BÜSTÜN
Pelikan
Başındaki ipi bi hayli uzayan saçlarının gözüne girmemesi için bağlamıştır ama ayrıca yakışmıştır ki yani.. Eee, mizah dünyasının en yakışıklı çizeridir nedeolsa, hele o mavi gözleri yokmu, pekçokgenç kızın rüyalarını süsler..
ŞU YAKIŞIKLILIĞA BAKIN.. TARKAN MARKAN FASA FİSO..
ehe ehe
ÇINN
Tanrının özene bezene yarattığı bu nadide kişi bi hayli atletik bi vücuda sahiptir. Conan gibi pazular felan.. zamazingosu dudak uçuklatır.
UVV
AYY
22,5cm (Kafası hariç)
Genel kültür desen zehir gibidir bu kişinin.. Politika, ekonomi, spor, sosyoloji, her konu üzerine saatlerce konuşabilir.. muhatabada transa geçip aazı açık dinnemek düşer..
GÜNEY AFRİKA KABİLELERİ GELENEKLERİNDEDE BU VARDIR.. BİSİGARANI DAA ALIYORUMBU ARADA..
AL... EE SOORA? ANNAT ANNAT..
EEE.. ŞÖYLE..
Enternasyonel bi sanatçıdır bu kişi.. İtalya'da Amerika'da, Fransa'da, pekçok dergide çizgi romanları yayınlanmış, ülkemizi yurtdışında krallar gibi temsil etmiştir bu zât-ı muhterem..
VIZ Comic Turco
(ASUIVRE) Dola Turk of dessin BÜSTÜN
FUMETTI elturco süper çizgi BÜSTÜN
MAD incredible Turco of BÜSTÜN
Bi şişe çini mürekkebini bi dikişte fondipleyebilen kişi varmıdır bu kişiden başka yeryuvarlaa üstünde? sana soruyorum.... ve yahutta soruyorum sana...
GLUK GLUK GLOK
Pelikan ÇİNİ MÜREKKEBİ
HOP DİK!
Yada hanginiz bilir onun kadar şahane öküz taklidi yapmayı.? görüyonmu..
MÖÖÖ
Hele sağ eliyle yaptığı yolda yürüyen adam taklidini yapabilecek babayiğit henüz anasından doğmamıştır eminim..
PİTİ PİTİ
Heyyt be adamın attığı imzaadaki karizmaya bak, sanırsın başbakan, bürokrat... SORU: Hangi çizerin bööle şahane imzaası vardır? CEVAP: Hiç kimsenin, yağmurun bile bööle mükemmel imzaası yoktur.
B.Üstün
Peki şu fani dünyada hangimiz onun kadar sağlıklı, sağlam, beyaz ve inci gibi dişlere sahibiz ki?.. Tanrım bu adalet sizlik neden?.. neden bööle, neden biz?
EHE EHE
EHİ
Ve söylermisiniz bana, hanginiz zıçabilir onun zıçtığı kadar kusursuzz?..
PIRIL PIRIL PIRIL PIRIL
Tabii ki hiçkimse.. Pes yaani BÜSTÜN!.
BİTTİ
*24 Kasımda Ankara Dübür kitabevindeyim, 27 Ekim'de Kayseri pastırma festivalinde söyleşim var, 54 Eylülde Sinop'ta halka iniyorum, 8 Mayısta İnönü stadyumunda stand-up gösterim var, 98 Şubatta İzmir'de Cemil abi kitabevinde imza günü, söyleşim, kaynaşmamvar.. 99 ocakta kakamvar...

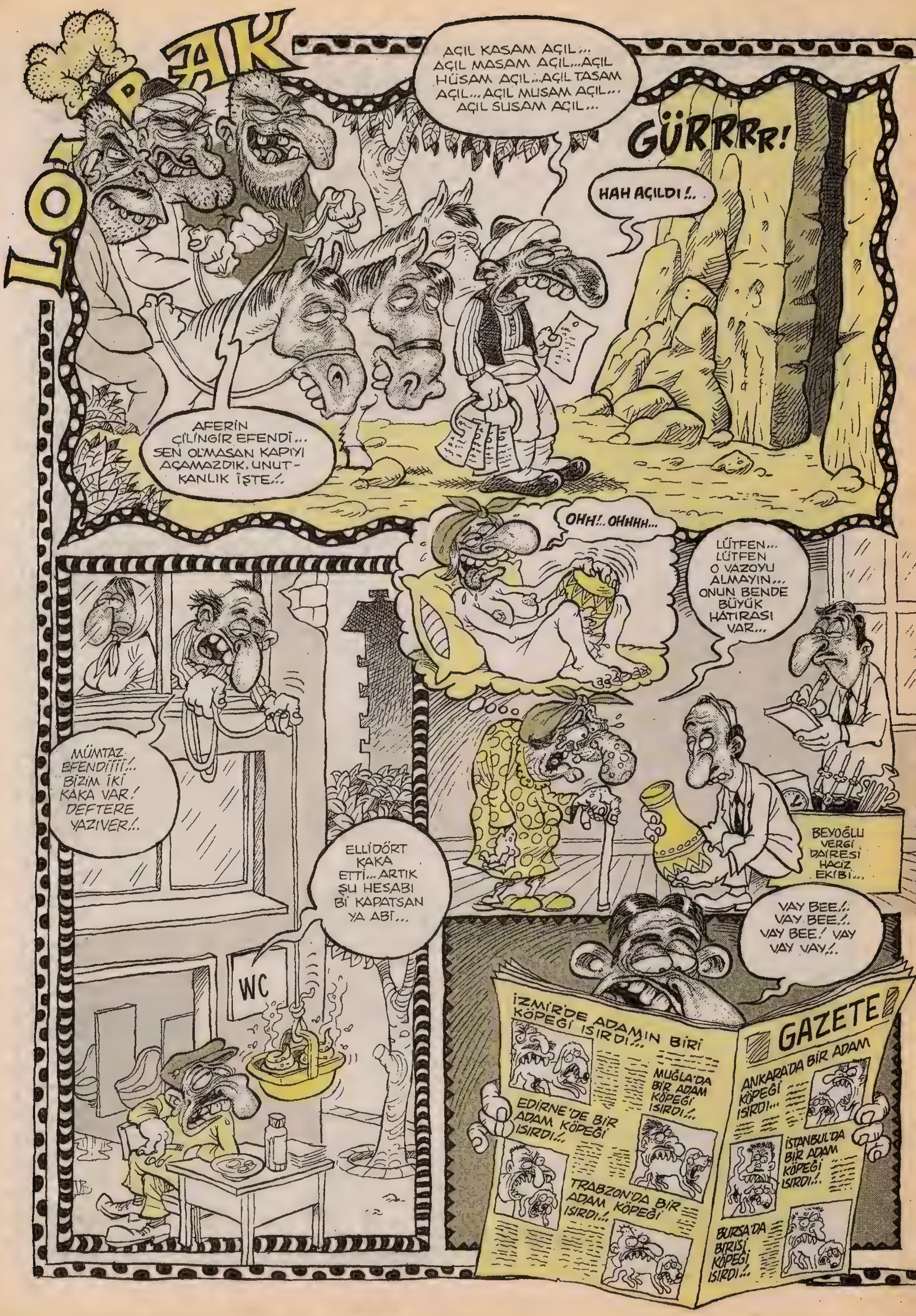
LOMBAK
AÇIL KASAM AÇIL... AÇIL MASAM AÇIL...AÇIL HÜSAM AÇIL...AÇIL TASAM AÇIL...AÇIL MUSAM AÇIL... AÇIL SUSAM AÇIL...
GÜRRRRR!
HAH AÇILDI!..
AFERİN ÇİLİNGİR EFENDİ... SEN OLMASAN KAPIYI AÇAMAZDIK. UNUTKANLIK İŞTE!..
OHH!.. OHHHH...
LÜTFEN... LÜTFEN O VAZOYU ALMAYIN... ONUN BENDE BÜYÜK HATIRASI VAR...
BEYOĞLU VERGİ DAİRESİ HACİZ EKİBİ...
MÜMTAZ EFENDİİİİ!.. BİZİM İKİ KAKA VAR! DEFTERE YAZIVER!..
ELLİDÖRT KAKA ETTİ... ARTIK ŞU HESABI Bİ KAPATSAN YA ABİ...
WC
VAY BEE!.. VAY BEE!.. VAY BEE! VAY VAY VAY!..
GAZETE
İZMİR'DE ADAMIN BİRİ KÖPEĞİ ISIRDI!..
MUĞLA'DA BİR ADAM KÖPEĞİ ISIRDI!..
EDİRNE'DE BİR ADAM KÖPEĞİ ISIRDI!..
TRABZON'DA BİR ADAM KÖPEĞİ ISIRDI!..
ANKARA'DA BİR ADAM KÖPEĞİ ISIRDI...
İSTANBUL'DA BİR ADAM KÖPEĞİ ISIRDI!..
BURSA'DA BİRİSİ KÖPEĞİ ISIRDI!..

LOMBAK
SÜPERMEN N'OLUYOR? BEN KORKMAYA BAŞLADIM!
N'OLCAK? MOTORDAN İÇERİ GİREN BI KUŞ YÜZÜNDEN DÜŞÜYORUZ!..
Espiri: Tolga Mutlu
HADİ GELSENE KADIN! BEKLİYORUM!..
KOCAM OLACAK BU ADAM, BENİ SÜREKLİ TERS İLİŞKİYE ZORLUYOR!..
..Jack Amca seni görmek istiyor...
DURUN!.. KİMSE OKUMASIN ÖNCE, PEN OKIYCAM!.. JAACIK AAMICAA SENİİİ GÖÖRRMEKK!..
1
MAHMUT'U BU GECE EVDEN ÇIKAR ÇIKMAZ GEBERTECEZ TAMAM MI!..
OKEY BU GECE!
ALOO MAHMUT ABİ BU GECE SAKIN EVDEN DIŞARI ÇIKMA HA!..
2
EYVALLAH CANIM SAĞOLASIN...VAY BE YUNUSLAR İÇİN HAYAT KURTARAN HAYVAN DERLERDİ DOĞRUYMUŞ!..
Espiriler Alican Kırmızı

ÇİLEKES PANO CEVAHİR

SELAM LOMBAKÇILAR ADIM FATİH ÜZTEK BENİMLE ÇALIŞMAK İSTEYENLER ŞU YAPTIKLARIMI DEĞERLENDİRSİNLER: 1:FLASH ANİMASYONU VE FLASH İLE SİTE YAPARIM 2:FRONTPAGE İLE SİTE YAPARIM 3:KARİKATÜR ÇİZERİM İSTEYEN OLURSA GIF BİLE YAPARIM 4:SİTELERİN ARZUSUNA GÖRE SENARYOSUNU ALIP FLASH YAPARIM. ICQ:103065192 E-MAİL: fatihuztek@hotmail.com

Şu an 3 kişi , trash ve heavy yapan 7 aylık olan amatör grubumuza metallica ve slayer soloları atacak gitarist arıyoruz Tel:05553290646/ bulamazsanız 02163849344 nolu telden Kutay'ı isteyiniz.

Hazır veya kurulma aşamasında olan doom/gothic veya melodık death grubu arıyorum. Yaş 18. İlgilenenler : blackrose.immortal@sweden.com (İstanbul ici)

"Elimde 100 kadar çok iyi bakılmış, booklet'leriyle birlikte BLACK/DOOM/DEATH cd'leri vardır, hepsi orjinaldir. Liste için irtibata geçin. Fiyatlar çok ucuz! E-mail: gam666@lycos.com P.K.256-06443-Yenişehir-Ankara

ULUSLARARASI BARMENLİK VE BARMAİDLİK OKULU İŞ GARANTİLİ 0216 348 4974 KOMPLE KURS ÜCRETİMİZ 100 MİLYON LİRADIR.UYGULAMALI EĞİTİM ŞİŞE SHOW ANİMASYON DAHİL http://barokul.sitemynet.com

Satılık GD30 mavi kapak,kısa anten,'0' batarya ve her şeyiyle 65 milyona (Antalya tercihimdir) Onur tel:05424335289

Elimde 40 tane L-manyak var isteyenler mail atsın.(bi de Ankara içi olsun) serhat215@hotmail.com

NETTE YAZAR ARIYORSANIZ İNSAN İLİŞKİLERİNE ÖNEM VEREN , ZİYARETÇİSİ BOL OLAN , CİDDİ SİTELERDE EDEBİYAT, KÜLTÜR-SANAT, AŞK KISACASI YAŞAMLA İLGİLİ YAZILAR YAZABİLİRİM. SİTENİZİN ADINI VE ARADIĞINIZ ÖZELLİKLERİ GÖNDERİN. thisismychallenge@hotmail.com blueconcorde@hotmail.com

I spit on your grave isimli filmi arıyorum. Türkçe'si 'mezarına tüküreceğim'. Camille Keaton ve Gunter Kleeman başrollerde oynuyor. gönderme ücreti bana ait. tel:535/5153647 Enis

Gruba eleman... Anadolu Rock ve Alternatif çalan grubumuza Klavyci ve Perkusyoncu arıyoruz. İlgilenenler arasın. Ankara içindeyiz. Yaş ortalamamız 19. Kadir: 0535 553 78 97 Razi: 0535 866 73 11 Not: Mesaj atmayın. Atarsanız cevapsız kalır. Arayın konuşalım.

LOMBAK COM OLAYLARI (Uyandıriim!)
Bu yazıyı okuduğunuz gibin hemmen bilgisayarınızın başına geçin ve sitemize üye oluzlayın. Üyelerimizle özel, interaktif, yalamalı yutmalı, bol kıyaklı ilişkilerimiz başlayacaktır. Uyandıriim...

Best of hesaabı! Cradle of Filth'in bugüne kadar çıkardığı 8 albümünün (EP, demo dahil) en sıkı parçalarından oluşturduğum2 adet 90'lıktan oluşan karma albümümü satıyom. Ayrıca Burzum, Mayhem, Kovenant, Immortal, Dark Throne, Emperor etc. çekim kasetleri bulunur. Mektup arkadaşlığına da varım: 0535 211 57 10 Özgen. sadistical1666@hotmail.com

Meraklısına! Amerikan hastası Lombakçılar!İşte size müthiş fırsat! Sahibinden 1965 model FORD MUSTANG CONVERTIBLE (üstü açılıyo).8 silindir-4000cc yeni motor,deri döşeme,klima,elektrikli cam ve tavan,orijinal kaset çalar,geniş tabanlı lastikler,kaldırılmış arka züspansiyon,çelik jant,cillop kırmızısı,arka spoyler,direksiyon,vites kolu.123000km de ve ÇOK ÇOK TEMİZ!Daha yeni servisten çıktı,sorunsuz. Valla ben 19000 USD diyorum ama pazarlık yaparım. Arayın görüşelim:0 532 766 02 05

Sevgili Lombakcılar cevahir sayfasına verdiğim ilanda mail adresimi mutluhappy@yahoo.com yerine mutluhappy@hotmail.com yazarak kötü bir hata yapmışım. Başlık satılık compaq presario idi. Şimdi kontrol edeyim dedim ve hatayı gördüm. Lütfen bu hatamı düzeltirseniz hem beni hem de yanlış mail yazdığım kişiyi mutlu edersiniz. Teşekkürler..........

AMATÖRLER İÇİN İŞ GÖSTERME TARİHİ: 11 EYLÜL SALI, 17:00-20:00 ARASI...

Elimde 3 L-Manyak (son 3),100kadar cd (film, bilgisayar, PS) CD'ler yepyenidir söyliyim. Hepsini alın, isterseniz teker teker alın. (posta masrafı veremem.) Film:3.000.000 Bilgisayar:2.500.000 PS:2.000.000 (Orjinaller 5.000.000) E-mail:webmaster@hackers.online-zzn.com Tel:(0232)3720000

Satılık Baba yadigarı, Türkiye'deki mizah dergilerinin babası olan Fırt dergisiniz 1. cildini satıyorum (40 sayı) ve ayrıca 1500 parçalık puzzlımı da 5 milyondan satıyorum...Fırt 30 milyondur. Pazarlık olur Fırt'ı alana 5-6 tane Lombak ve L-manyak beleş. Kontakt As : yamakburak@yahoo.com

Kayseri'de kurulacak, Progressive Rock'tan Trash Metal'e kadar geniş bir yelpazede çalabilecek gruba; bas gitarist, klavyeci, baterist ve solo gitarist (kafadan solo atabilecek) aranıyor. Yaşın 15-16-17 olması tercihtir. Emin, 0352 2230006 (akşam 8'den sonra) tyrant@ixir.com

Cesh beni yaşatan şey bir gün her şeyin eskisi gibi olacağı ümidi. seni özledim kanka. Barış

Acilenn; "washburn Lion" elektro gitarıma daha gıcır gıcırken wede ediyorum! Kılfının cebine de Metallica'nın full albümlerinin bulunduğu MP3 CD'sini koyuyorum. Ve sadece 150$ diyorum. Ankara içi pls... Levent Tel: 0535 391 36 73 E-mail:carpinis@mynet.com.tr.

Satılık Amerikan koleksiyonu! Amerika'dan getirdiğim gözüm gibi baktığım metal paralarımı satıyorum. Gümüş olanların sertifikaları mevcuttur. Bu paralar Amerika'nın özel günleri, kuruluşları, kişileri için basılmış olup,Amerikan geleneğine göre bir daha basılmayacaklar. Acele edin kapanın elinde kalacak! Fiyatta anlaşırız. Bu işten anlayanlara öncelik tanınacaktır. 50,100 milyona kapatırım diye düşünenler bana yazmasın!.

Satılık çok yeni scooter.Gezme de yanında yat. Sadece 20 milyon.Tel:0535 953 28 52 Mustafa

Sıfır optik okuyuculu PSX+2 analog game pad+Movie Card+Memory Card+26 Oyun+8 Film=110.000.000(pazarlık olur) Tel:05552239599---02126257891

Satılık çok gıcır A1018,2 kapak,kılıf,kutusu ve her şeyiyle 50 milyon. Not:(sadece Antalya) Can tel:05424335289

Satılık Dreamcast 200$ çipli,filim işleme CD'li+her bir ıvır zıvır cillop gibi.Tarık 0533 334 60 70

SÜPPER YAZ KIYAĞI

1 Kitap: 3 Milyon
2 Kitap: 5 Milyon
3 Kitap: 7 Milyon
4 Kitap: 9 Milyon
5 Kitap: 10 Milyon
6 Kitap: 11 Milyon
7 Kitap: 12 Milyon
8 Kitap: 13 Milyon
Posta masrafı bizden

İstediklerinizi işaretleyin, fotokopisi'ni posta çeki makbuzunun fotokopisi ile birlikte aşağıdaki adrese yollayın.
Adres: Komikçi Dükkanı, İstiklal Cad. No: 212, Aznavur Pasajı, Alt Kat, Beyoğlu/İstanbul
Tel: 0212-252 85 67
Posta Çeki Hesap No: 1051113 Haluk Erdoğan Gül

☐ KUNTEPER ☐ ŞEHİTLER ☐ POLAT ☐ DUKA ☐ ŞERO-2 ☐ LOMBAK-1 ☐ LOMBAK-2 ☐ LOMBAK-3

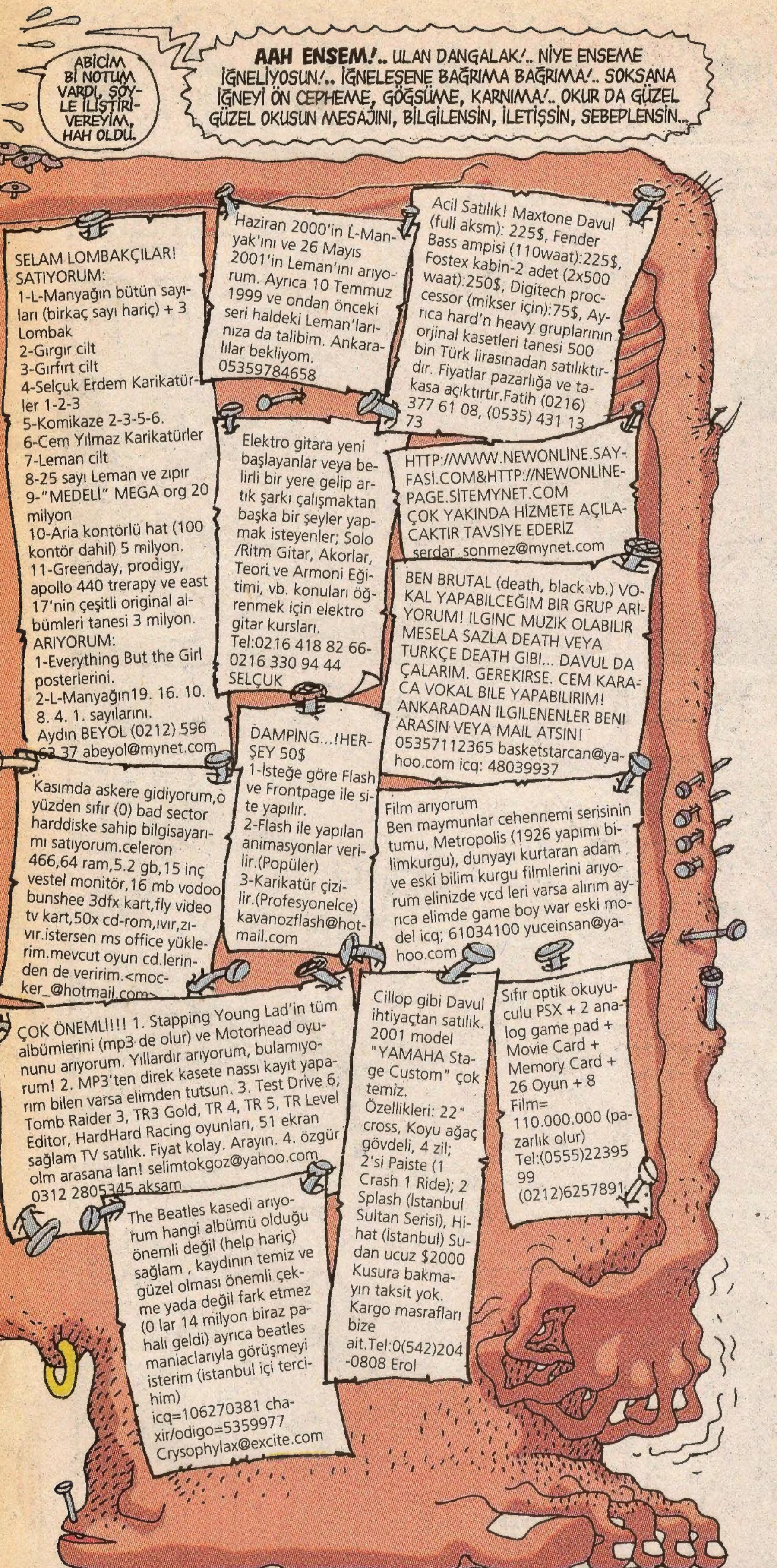

İNSAN SARRAFI SANSAR ÇAKAL YAZIYOR..

VESİKALIKTAN KARAKTER TAHLİLLERİ

ERKAN YAMAK: Sayın Yamak kaşlarınızın bu denli kalın ve birleşmiş olması, size bakan insanlara tatil beldesi Kaş'ı hatırlatıyor desem bana gücenmezsiniz umarım... Meslek olarak aşçılığı seçmemenizi öneririm çünkü müşterileriniz paso yemekten kaş çıktı şikayetinde bulunacaktır. Yüzünüzdeki Mona Liza gülümsemesi ise ağzınızı açmama çabasıyla dişlerinizin kötü ve çürük olduğunu hemen ele veriyor sayın Yamak... Burnunuzdaki yamukluk ve gözlerinizdeki hafif şaşıbeşliği de göz önünde bulunduracak olursak sizin için en uygun işin ya çek senet tahsilatçılığı ya da komedyenlik olduğunu rahatlıkla söyleyebilirim sayın Yamak...

YUSUF ERDOĞAN: Yağlı saçlarınız yüzünden başınıza takmaya çalışacağınız her türden şapkanın vıjjt diye kayıp düşmesi size askerlikte epey zorluk çıkartacaktır sayın Erdoğan. (Sadece saçlı kafa değil, kabak kafa da yağ üretir.) Sağ gözünüzün sol gözünüze göre küçük olması (Veya tam tersi sol gözün sağ göze göre büyük olması...) ona buna sıkça göz kırptığınızı ele veriyor. Sayın Erdoğan eğer pasaportunuzda da bana gönderdiğiniz bu fotoğraf varsa, ömür boyu memleket sınırları dışına çıkamayacağınızı söyleyebilirim... Kirli sakallarınız ise dükkanının önünden geçtiğiniz her berberi "Aha bir müşteri geliyor vallaha!..." duygusuyla beklentiye sokup, uzaklaştığınızda ise arkanızdan küfür etmesine yol açabilecek konumdadır...

ERHAN ILIRCIOĞLU: Sayın Ilırcıoğlu kendinize sakal imajı yapmaya çalışmanızdan bir arayış içinde olduğunuzu hissedebiliyorum. Karşınızdaki insana uyku hissi veren Stallone türü bakışlarla pek çok kızı ilaçlı gazoz masrafı yapmadan uyutup bafileyebilirsiniz... Sayın Ilırcıoğlu, üzerinizdeki siyah kazaktan saçınızda kepek sorunu olmadığını anlarken, çene tarafındaki sivilcelerinizden de ya potansiyel bir abazan olduğunuzu ya da etek traşı yaptığınız jileti yüzünüzü traş etmede de kullandığınızı anlıyorum... Alın tarafınızdaki darbe izleri sarayburnu kayalıklarından sıkça denize girdiğinizi gösteriyor sayın Ilırcıoğlu...

TEKZİP

Müvekkilim Hülüsi Erdem Önal'ın bilgisi ve rızası dışında elde etmiş olduğunuz fotoğrafla birlikte yayınlanan yazı mizah sınırlarını aşarak müvekkilime hakaret etmiş ve küçük düşürmüştür.

Müvekkilim, fiziksel özürlerinin vurgulanarak kaleme alınan bu yazıdan ötürü gerek arkadaş çevresinde gerekse iş yaptığım çevrelerde küçük düşmüş ve itibar kaybetmiştir. Bu nedenlerle ilgili yazınızı tekzip ediyoruz."

İhtar eden vekili: Av. Fikri Alpsoy

TEKZİP'TEN KARAKTER TAHLİLİ

Sayın avukat, gönderdiğiniz yazıdan mesleğinizin inceliklerini çok iyi bildiğinizi görüyorum. Sayfanın temizliğinden ise son derece titiz ve tertipli olduğunuz göze çarpıyor.. Müvekkilinize şefkatle sahip çıkmanız ise gözden kaçmayıp, babacan bir insan olduğunuzu gözler önüne seriyor, sayın avukat... Başarınızın devamını diliyorum...

Ciğerinizi okutmak, kim olduğunuzu öğrenmek istiyorsanız, siz de bi vesikalığınızı, arkasına (ad, soyad, yaş) yazıp SANSAR ÇAKAL adına künyedeki LOMBAK adresine gönderin...

Tedaviden önce

Tedavi esnasında

Tedaviden sonra

1 Eylül 2001 • **Sayı:** 5 • **İmtiyaz Sahibi:** Bay Bahadır Baruter • **Sorumlu Yazılşleri Müdürü ve Editör:** Bay Bahadır Baruter
2. Editör: Bay Hakan Karataş • **Rengarenk:** Bay Fırat Yaşa • **Kaligrafi:** Bay Rıza Külegeç • **Internet Kankası:** Bay Merthan Kaleli
Adresi: İstiklal Caddesi, No: 216-218, Kat: 4 (Şanzelize Girişi), 80050 Beyoğlu/İstanbul • **Tel:** (0212) 249 00 24 - 249 00 25 • **Faks:** (0212) 249 00 79
Internet Şeysi: www.lombak.com • **Yayıncı:** Komik Şeyler Yayıncılık • **Baskı:** Ilıcak Matbaası • **Dağıtım:** Bir-Yay • **ISSN 1303 - 0124**

ABONELİK OLAYI	Tüm Türkiye	Avrupa	Amerika	Uzakdoğu	
	1 yıllık: 12.000.000 TL	**1 yıllık:** 25 dolar	**1 yıllık:** 30 dolar	**1 yıllık:** 40 dolar	Abone bedelini Yapı Kredi Bankası Parmakkapı Şubesi, ilgili hesaba yatırıyosunuz, soora dekontu bize fakslıyosunuz ve abonelik olayı başlıyo.
	6 aylık: 6.000.000 TL	**6 aylık:** 12 dolar	**6 aylık:** 15 dolar	**6 aylık:** 20 dolar	TL Hesabı: 0108212-2 • Dolar Hesabı: 30004376-0

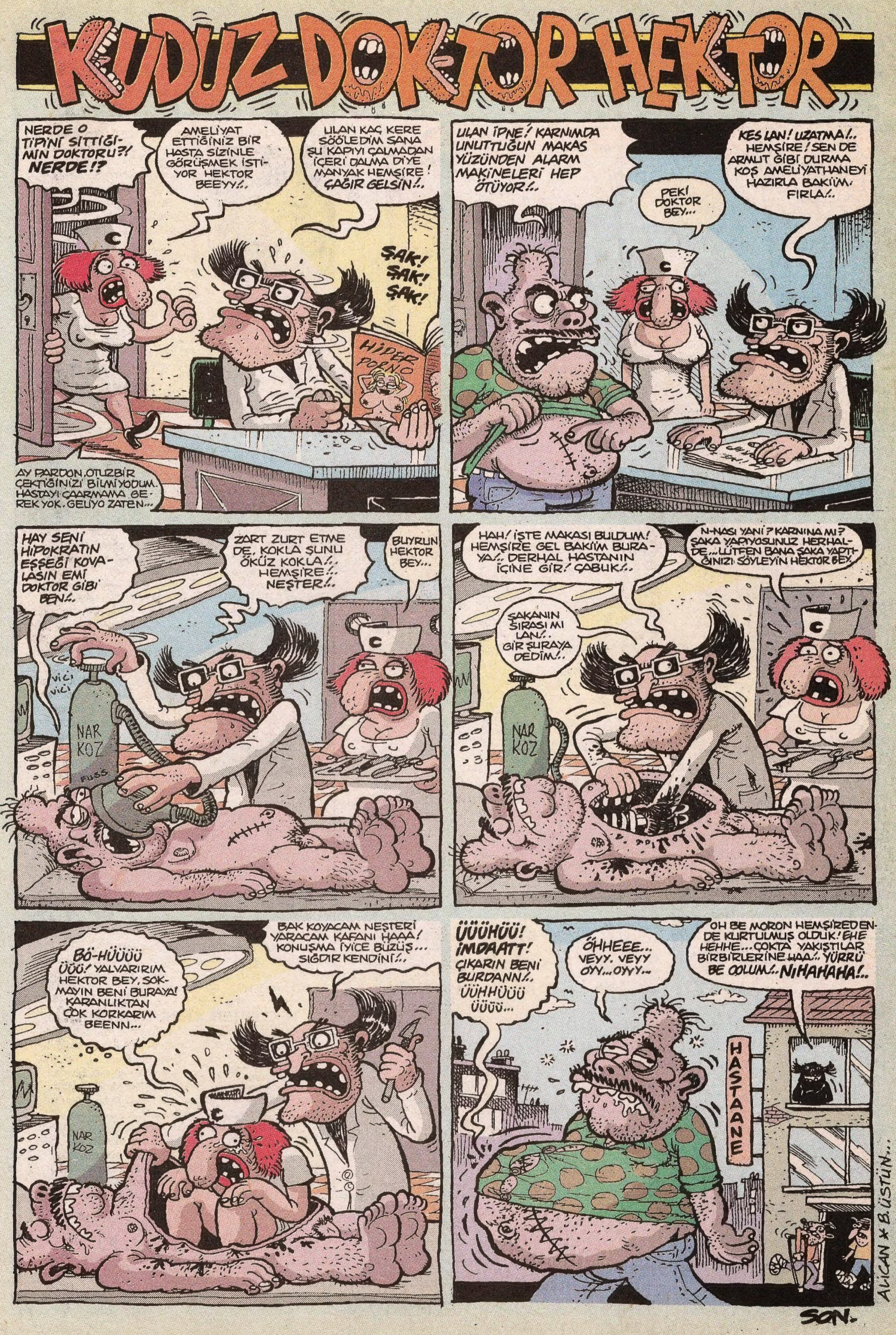
KUDUZ DOKTOR HEKTOR
NERDE O TİPİNİ SITTIĞIMIN DOKTORU?! NERDE!?
AMELİYAT ETTİĞİNİZ BİR HASTA SİZİNLE GÖRÜŞMEK İSTİYOR HEKTOR BEEYY!..
ULAN KAÇ KERE SÖÖLEDİM SANA ŞU KAPIYI ÇALMADAN İÇERİ DALMA DİYE MANYAK HEMŞİRE! ÇAĞIR GELSİN!..
ŞAK! ŞAK! ŞAK!
HİPER PORNO
AY PARDON, OTUZBİR ÇEKTİĞİNİZİ BİLMİYODUM. HASTAYI ÇAARMAMA GEREK YOK. GELİYO ZATEN...
ULAN İPNE! KARNIMDA UNUTTUĞUN MAKAS YÜZÜNDEN ALARM MAKİNELERİ HEP ÖTÜYOR!..
PEKİ DOKTOR BEY...
KES LAN! UZATMA!.. HEMŞİRE! SEN DE ARMUT GİBİ DURMA KOŞ AMELİYATHANEYİ HAZIRLA BAKIİM. FIRLA!..
HAY SENİ HİPOKRATIN EŞŞEĞİ KOVALASIN EMİ DOKTOR GİBİ BEN!..
ZART ZURT ETME DE, KOKLA ŞUNU ÖKÜZ KOKLA!.. HEMŞİRE!.. NEŞTER!..
BUYRUN HEKTOR BEY...
VICI VICI
NAR KOZ
FUSS
HAH! İŞTE MAKASI BULDUM! HEMŞİRE GEL BAKIİM BURAYA!.. DERHAL HASTANIN İÇİNE GİR! ÇABUK!..
N-NASI YANİ? KARNINA MI? ŞAKA YAPIYOSUNUZ HERHALDE... LÜTFEN BANA ŞAKA YAPTIĞINIZI SÖYLEYİN HEKTOR BEY.
ŞAKANIN SIRASI MI LAN!.. GİR ŞURAYA DEDİM!..
NAR KOZ
BÖ-HÜÜÜÜ ÜÜÜ! YALVARIRIM HEKTOR BEY, SOKMAYIN BENİ BURAYA! KARANLIKTAN ÇOK KORKARIM BEENN...
BAK KOYACAM NEŞTERİ YARACAM KAFANI HAAA! KONUŞMA İYİCE BÜZÜŞ... SIĞDIR KENDİNİ!..
NAR KOZ
ÜÜÜHÜÜ! İMDAATT! ÇIKARIN BENİ BURDANN!.. ÜÜHHÜÜÜ ÜÜÜÜ...
ÖHHEEE... VEYY. VEYY OYY...OYYY...
OH BE MORON HEMŞİREDEN DE KURTULMUŞ OLDUK! EHE HEHHE... ÇOKTA YAKIŞTILAR BİRBİRLERİNE HAA!.. YÜRRÜ BE OOLUM!.. NIHAHAHA!..
HASTAANE
ALİCAN ✱ B.ÜSTÜN...
SON.